

Spielerliste 1995/96

| NAME | ADRESSE | TEL | GSM | GEB. | KAT | LIZ | ELO |
|-----------------------------|-----------------------------------|---------------|--------------|--------|-----------|-----------|------|
| 1 MENGHI Carlo | 7 , rue Michel Rodange | L-4847 | RODANGE | 500830 | | 30-Jun-69 | 2250 |
| 2 SCHLÜTER Yves | 28 , rue Kalekerbach | L-4595 | OBERKORN | 586494 | 021149878 | 04-Mar-61 | 2150 |
| 3 KUFFER Jean-Claude | 106 , rue Woïwer | L-4687 | OBERKORN | 588973 | | 06-Dec-69 | 2050 |
| 4 GOERENS Paul | 151-153 , rue Jean-Pierre Michels | L-4243 | ESCH/ALZETTE | 553770 | | 23-Aug-54 | 2095 |
| 5 SPARTZ Gaston | 13 , avenue du Parc des Sports | L-4671 | OBERKORN | 580281 | | 05-Apr-62 | 2045 |
| 6 PETTINGER Jean-Paul | 174 , route de Differdange | L-4437 | SOLEUVRE | 595128 | | 03-Mar-78 | 1935 |
| 7 RISCH Michel | 15 , rue de la Gendarmerie | L-4819 | RODANGE | 506455 | | 16-Oct-73 | 1995 |
| 8 PHILIPPE Georges | 16 , rue de la Fontaine | L-4872 | LAMADELAINE | 502313 | | 07-Dec-35 | 2030 |
| 9 ROTA Emile | 6 , route de Longwy | L-4750 | PETANGE | 505770 | | 26-Mar-66 | 2005 |
| 10 SPARTZ Guy | 65 , rue Dicks-Lentz | L-4540 | DIFFERDANGE | 585440 | 021142984 | 12-May-65 | 2000 |
| 11 PISCITELLI Antoine | 19 , rue Duchscher | L-4539 | OBERKORN | 588308 | | 20-May-30 | 1935 |
| 11a MASCHLER Andreas | 14 , rue St Vincent | L-4344 | ESCH/ALZETTE | 532187 | | 31-Jan-68 | 1900 |
| 12 EICKMANN Nicolas | 26 , rue Michel Rodange | L-4482 | BELVAUX | 593267 | | 03-Feb-76 | 1815 |
| 13 BERNARD Raymond | 38 , cité Henri Grey | L-4577 | DIFFERDANGE | 584697 | | 01-Jul-68 | 1775 |
| 14 KNERR Marc | 46 , cité Henri Grey | L-4577 | DIFFERDANGE | 585179 | | 16-Sep-74 | 1765 |
| 15 GRAS Jean | 49 , rue des Jardins | L-4591 | DIFFERDANGE | 583003 | | 17-Nov-51 | 1755 |
| 16 RISCH Martine | 15 , rue de la Gendarmerie | L-4819 | RODANGE | 506455 | | 21-Apr-78 | 1785 |
| 17 BREDEN Steve | 45 , rue Dicks-Lentz | L-4540 | DIFFERDANGE | 585128 | | 21-Dec-71 | 1740 |
| 18 WEBER Gérard | 2 , rue Clairefontaine | L-9220 | DIEKIRCH | 804812 | | 13-Mar-61 | 1720 |
| 19 HARTUNG Jerry | 25 , rue Prinzenberg | L-4650 | NIEDERKORN | 587992 | | 08-Aug-79 | 1710 |
| 20 JEITZ Olivier | 10 , rue Joffroy | L-4992 | SANEM | 591019 | | 07-Aug-79 | 1700 |
| 21 WOLFF Jean-Paul | 5 , rue de la Libération | L-3850 | SCHIFFLANGE | 544184 | | 21-Nov-67 | 1685 |
| 22 WAGNER Carlo | 5 , un der Mamer | L-8355 | GARNICH | 388177 | | 07-Nov-57 | 1680 |
| 23 KOHL Johny | 75 , rue J-B Scharlé | L-4666 | NIEDERKORN | 587869 | | 01-Jul-38 | 1670 |
| 24 WEIRIG Alex | 17 , avenue d'Oberkorn | L-4640 | DIFFERDANGE | 586908 | | 19-Jun-70 | 1760 |
| 25 SCHOCKMEL Marco | 108 , rue de Sanem | L-4382 | EHLERANGE | 556746 | | 20-Mar-74 | 1650 |
| 26 MAUER Christian | 32 , rue Michel Rodange | L-4482 | BELVAUX | 593960 | | 08-Jul-79 | 1615 |
| 27 PLACIDI Romain | 10 , rue St Joseph | L-4593 | DIFFERDANGE | 585955 | | 16-Mar-70 | 1600 |
| 28 RAMDEDOVIC Delija | 6 , rue Dicks-Lentz | L-4540 | DIFFERDANGE | 583612 | | 26-Feb-59 | 1600 |
| 29 BONVINI Gil | 8 , um Bechel | L-4945 | BASCHARAGE | 500706 | | 28-Mar-80 | 1595 |
| 30 MAAS Roland | 4 , route de Belvaux | L-4025 | ESCH/ALZETTE | | | 18-Aug-65 | 1550 |
| 31 JEITZ Christian | 10 , rue Joffroy | L-4992 | SANEM | 591019 | | 06-Apr-86 | 1470 |
| 32 LEGRAND Philippe | 43 , rue Pierre Clement | L-4916 | BASCHARAGE | 502206 | | 20-May-80 | 1450 |
| 33 MC DONALD Andrew | 162 , rue de Luxembourg | L-4972 | DIPPACH | 378336 | | 20-Jun-79 | 1450 |
| 34 JEITZ Francis | 10 , rue Joffroy | L-4992 | SANEM | 591019 | | 28-Jun-48 | 1500 |
| 35 STREITZ Patrick | 22 , rue Dr Welter | L-4685 | OBERKORN | 589576 | | 08-Feb-82 | 1410 |
| 36 DOHM Micheline | 15 , rue de la Gendarmerie | L-4819 | RODANGE | 506455 | | 25-Nov-48 | 1470 |
| 37 DI CATO François | 10 , rue Edmond Zinnen | L-4688 | DIFFERDANGE | 586338 | | 29-Sep-64 | 1465 |
| 38 JACOBINI Jerry | 1 , rue Laboulle | L-4606 | OBERKORN | 587567 | | 14-Jul-80 | 1355 |
| 39 GROSBUSCH Claude | 98 , Grand Rue | L-4575 | DIFFERDANGE | | | 14-Sep-79 | 1355 |
| 40 LUDEWIG Benoît | 96 , rue de Luxembourg | L-4972 | DIPPACH | 370003 | | 17-Dec-84 | 1440 |
| 41 BOULLUNG Christian | 131 , route de Belvaux | L-4510 | OBERKORN | 584065 | | 23-Nov-81 | 1450 |
| 42 STREITZ Mélanie | 22 , rue Dr Welter | L-4685 | OBERKORN | 589576 | | 01-Nov-79 | 1320 |
| 43 GOFFER Noa | 31 , rue Emile Mayrisch | L-4240 | ESCH/ALZETTE | 570261 | | 19-Jan-82 | 1365 |
| 44 GIANNOTTE Dominique | 3 , rue Michel Rasquin | L-4301 | ESCH/ALZETTE | 573931 | | 06-Dec-85 | 1400 |
| 45 STREITZ Sabrina | 22 , rue Dr Welter | L-4685 | OBERKORN | 589576 | | 23-Nov-85 | 1295 |
| Mitglieder ohne FLDE-Lizenz | | | | | | | |
| BARTHEL Léon | 145 , rue de Soleuvre | L-4670 | DIFFERDANGE | 588679 | | 18-Nov-22 | 1823 |
| Dr HOELTGEN Jean | 2a , rue des Capucins | L-1313 | LUXEMBOURG | 470779 | | | |
| BARTHEL Arthur | 53 , avenue d'Oberkorn | L-4640 | DIFFERDANGE | 589305 | | 01-Jan-20 | 1585 |
| SCHAUS Antoine | 8 , rue Pierre Martin | L-4622 | OBERKORN | 588965 | | 18-Apr-26 | 1773 |
| SIMON Alain | 97 , rue Emile Mark | L-4620 | DIFFERDANGE | 587709 | 021149135 | 30-Jan-67 | 1728 |
| SPECCHIO Robert | 127 , An den Jenken | L-4745 | PETANGE | 500082 | | 22-Sep-54 | 2031 |
| FIEDLER Christine | 22 , rue Ermesinde | L-4992 | SANEM | 594699 | | | |
| Spiellokale | | | | | | | |
| Café Wampach | 81 , avenue Charlotte | L-4530 | DIFFERDANGE | 588136 | | | |
| Maison Emile Mark | 7 , avenue de la Liberté | L-4601 | DIFFERDANGE | | | | |
| Bankverbindungen | | | | | | | |
| BCEE: 6200/0957-2 | CCR: 2530/723 | CCP: 76568-35 | | | | | |

Mannschaftsmeisterschaft 1995/96 Agenda

| | NAT | PROM | D2/1 | D3/2 | D3/1 |
|--------------|-------------|-------------|-------------|-------------|-------------|
| 1. 15-Oct-95 | DIF1 - SCH1 | DIE1 - DIF2 | ERE2 - DIF3 | DIF4 - BEL3 | DIF5 - BEL4 |
| 2. 22-Oct-95 | BON2 - DIF1 | DIF2 - ERO1 | DIF3 - DOB2 | DUD5 - DIF4 | sp. - DIF5 |
| 3. 05-Nov-95 | DIF1 - BON1 | DUD2 - DIF2 | BON4 - DIF3 | DIF4 - ETT2 | DIF5 - ECH3 |
| 4. 19-Nov-95 | DIF1 - BEL1 | ETT1 - DIF2 | CAR1 - DIF3 | DIF4 - BIS4 | DIF5 - BIS3 |
| 5. 03-Dec-95 | DOB1 - DIF1 | DIF2 - BIS1 | DIF3 - SCH2 | DOB3 - DIF4 | BAS1 - DIF5 |
| 6. 17-Dec-95 | DIF1 - DUD1 | REM1 - DIF2 | DUD3 - DIF3 | DIF4 - BON5 | DIF5 - PER2 |
| 7. 07-Jan-96 | BET1 - DIF1 | DIF2 - ECH1 | DIF3 - ERO2 | BET3 - DIF4 | BET2 - DIF5 |

Generalversammlung des Cercle d'Echecs "Le Cavalier" Differdange

8.9.95 im Café Wampach

Präsenzliste:

Stimmberechtigt:

Piscitelli, A.Barthel, L.Barthel, Philippe, Weirig, Simon, Martine Risch, Michel Risch, Pettinger, Kuffer, Menghi, Guy Spartz, Gast Spartz, Dohm, Breden, Gras Goerens, Kohl, Schlüter, F.Jeitz, Ramdedovic.

Nicht stimmberechtigt:

J.Hartung, F.Hartung, O.Jeitz, C.Jeitz.

Entschuldigt:

Rota, Bernard, Di Cato, Wolff, Maas, Eickmann, Weber, Schaus, Wagner.

Präsident Paul Goerens begrüßte die zahlreich erschienenen Mitglieder, dann wurde eine Gedenkminute für die kürzlich verstorbenen Mitglieder Charel Heirendt und Toni Spagnoli eingelegt.

Der Aktivitätsbericht wurde vorgetragen von Guy Spartz. Der Verein kann auf eine sehr erfolgreiche Saison zurückblicken:

- * Carlo Menghi wurde Landesmeister aller Kategorien
- * Martine Risch wurde zum wiederholten Male Landesmeisterin und wird Luxemburg im Dezember bei der WM U-18 in Brasilien vertreten
- * Christian Jeitz wurde Landesmeister U-10, spielte im Juli bei der Europameisterschaft U-10 in Verdun und wird im Oktober an der WM U-10 in Brasilien teilnehmen
- * die 1.Mannschaft wurde 3. der Nationaldivision, die 2. stieg in die Ehrenpromotion, die 3. stieg auf in die 2.Division
- * die Jugendmannschaft U-16 wurde Landesmeister, die Jugendmannschaft U-20 wurde Vizemeister
- * die erste Mannschaft war Finalist in der Coupe de Luxembourg
- * JP Pettinger, Gil Bonvini, Micheline Dohm und Olivier Jeitz wurden Vizemeister in ihren jeweiligen Kategorien
- * Jean-Paul Pettinger wird Luxemburg im September bei der WM U-20 in Halle (D) vertreten
- * Jerry Hartung und Gil Bonvini spielten im Mai bei der Olympiade U-16 auf Gran Canaria
- * der Verein beteiligte sich wie immer an fast allen nationalen und an vielen internationalen Turnieren

Der Kassenbericht von Guy Spartz wies eine gesunde Finanzlage auf. Auf Vorschlag des Kassenrevisoren Antoine Piscitelli erteilte die Versammlung dem Kassierer und dem Vorstand Entlastung.

Die Spielerliste für die Saison 95/96 wurde vorgestellt. Spitzenbrett ist wieder Carlo Menghi, der Verein zählt 45 lizenzierte und 6 nichtlizenzierte Mitglieder sowie 160 Ehrenmitglieder. Für die nächste Saison werden 5 Mannschaften in der Mannschaftsmeisterschaft gemeldet.

Nach den Wahlen setzt sich der neue Vorstand wie folgt zusammen:

| | |
|------------------------|--|
| Ehrenpräsident: | Léon Barthel |
| Präsident: | Paul Goerens |
| Vizepräsident: | Gaston Spartz |
| Sekretär: | Francis Jeitz |
| Kassierer: | Guy Spartz |
| Beisitzende: | Micheline Dohm, Johnny Kohl, Jean Gras, Emile Rota, Steve Breden |

Kassenrevisoren sind Antoine Piscitelli, Georges Philippe, Yves Schlüter und Jean-Paul Wolff.

Kapitäne sind Guy Spartz (1.Mannschaft), Jean Gras (2.Mannschaft), Johnny Kohl (3.Mannschaft).

An der diesjährigen Auflage des "Challenge de la Ville de Differdange / Coupe Dr Jos Hoeltgen", die am 17.September im Centre Sportif ausgetragen wird, wird auch wieder eine Mannschaft aus der mit Differdingen verschwisterten Stadt Ahlen teilnehmen.

Nachdem einige organisatorische Punkte für dieses traditionelle Turnier geklärt worden waren, schloss der Präsident die Versammlung.

Nach der Generalversammlung fand die Chargenverteilung im neuen Vorstand statt:

Mannschaftsaufstellungen: Gast Spartz (Versand), Paul Goerens (Abmeldungen)
Jugend: Paul Goerens, Ersatz: Emile Rota, Guy Spartz
Informationsblätter und Tätigkeitsbericht: Gast Spartz, Guy Spartz
Kontakte mit der Gemeindeverwaltung: Steve Breden
Kontakte mit Ahlen: Yves Schlüter
Bibliothek: Emile Rota Material: Johnny Kohl Turnierleitung: Jean Gras
Ehrenmitgliedskarten: Micheline Dohm und Johnny Kohl
Nationallotterie: Yves Schlüter Monopoltickets: Jean Gras
Buvette Emile Mark: Micheline Dohm

14. Challenge de la Ville de Differdange

9. Coupe Dr Jos Hoeltgen

Centre Sportif Oberkorn 17.09.95

41 Mannschaften aus Luxemburg, Frankreich, Belgien, Rheinland/Pfalz, Nordrhein/Weftfalen und dem Saarland konnten wir dieses Jahr beim Differdinger "Challenge" begrüßen. Wir freuten uns besonders, dass der Schachverein aus unserer Partnerstadt Ahlen diesmal auch wieder eine Mannschaft stellen konnte und sogar mit uns um die ersten Ränge kämpfen konnte. Nachdem es lange Zeit nach einem Beleser oder Differdinger Sieg aussah, konnte Stiring Wendel in der 6.Runde unsere 1.Mannschaft überrumpeln und das Turnier mit einem knappen Vorsprung gewinnen. Sportschöffe Jean Lorgé überreichte die Preise an die Teilnehmer und lud anschliessend alle Gäste zum Ehrenwein ein.

| Mannschaft | S | R | V | MP | BP | Mannschaft | S | R | V | MP | BP |
|--------------------|---|---|---|----|------------------|-----------------------|---|---|---|----|------------------|
| 1 Stiring-Wendel | 7 | 5 | 2 | 0 | 12 - 2 21.5- 6.5 | 21 Metz Alekhine I | 7 | 3 | 1 | 3 | 7 - 7 14.0-14.0 |
| 2 Differdange I | 7 | 6 | 0 | 1 | 12 - 2 20.5- 7.5 | 22 SGEM Bexbach | 7 | 3 | 1 | 3 | 7 - 7 13.5-14.5 |
| 3 Bonnevoie I | 7 | 5 | 1 | 1 | 11 - 3 21.0- 7.0 | 22 Montmédy | 7 | 3 | 1 | 3 | 7 - 7 13.5-14.5 |
| 4 Belvaux I | 7 | 5 | 0 | 2 | 10 - 4 21.5- 6.5 | 22 Bonnevoie II | 7 | 3 | 1 | 3 | 7 - 7 13.5-14.5 |
| 5 SV Ahlen 54 | 7 | 4 | 2 | 1 | 10 - 4 19.0- 9.0 | 25 Echternach I | 7 | 3 | 1 | 3 | 7 - 7 12.0-16.0 |
| 6 Differdange II | 7 | 4 | 2 | 1 | 10 - 4 17.5-10.5 | 26 Schiffange I | 7 | 3 | 1 | 3 | 7 - 7 10.0-18.0 |
| 7 Mixte I | 7 | 5 | 0 | 2 | 10 - 4 17.0-11.0 | 27 Metz Alekhine II | 7 | 3 | 0 | 4 | 6 - 8 14.5-13.5 |
| 8 Kédange | 7 | 4 | 1 | 2 | 9 - 5 18.5- 9.5 | 28 Jarny | 7 | 3 | 0 | 4 | 6 - 8 13.5-14.5 |
| 9 Thionville I | 7 | 4 | 1 | 2 | 9 - 5 17.5-10.5 | 28 Mandelbachtal II | 7 | 3 | 0 | 4 | 6 - 8 13.5-14.5 |
| 10 Dudelange | 7 | 3 | 3 | 1 | 9 - 5 17.5-10.5 | 30 Differdange III | 7 | 3 | 0 | 4 | 6 - 8 13.0-15.0 |
| 11 Pétange | 7 | 4 | 1 | 2 | 9 - 5 17.0-11.0 | 31 Esch/Reine II | 7 | 3 | 0 | 4 | 6 - 8 11.0-17.0 |
| 12 Trier-Pallien | 7 | 4 | 1 | 2 | 9 - 5 16.5-11.5 | 32 Differdange Senior | 7 | 2 | 1 | 4 | 5 - 9 14.0-14.0 |
| 13 Label Ardennes | 7 | 4 | 1 | 2 | 9 - 5 15.0-13.0 | 33 Esch/Rochade II | 7 | 2 | 1 | 4 | 5 - 9 12.0-16.0 |
| 14 Mandelbachtal I | 7 | 4 | 0 | 3 | 8 - 6 16.0-12.0 | 34 ASPTT Metz | 7 | 2 | 1 | 4 | 5 - 9 11.5-16.5 |
| 15 Rochefort | 7 | 4 | 0 | 3 | 8 - 6 15.5-12.5 | 34 Echternach II | 7 | 2 | 1 | 4 | 5 - 9 11.5-16.5 |
| 16 Differdange IV | 7 | 3 | 1 | 3 | 7 - 7 15.0-13.0 | 36 Differdange V | 7 | 2 | 1 | 4 | 5 - 9 10.0-18.0 |
| 17 Esch/Reine I | 7 | 2 | 3 | 2 | 7 - 7 15.0-13.0 | 37 Tressange I | 7 | 2 | 0 | 5 | 4 - 10 11.0-17.0 |
| 17 Belvaux II | 7 | 2 | 3 | 2 | 7 - 7 15.0-13.0 | 38 Thionville II | 7 | 2 | 0 | 5 | 4 - 10 10.0-18.0 |
| 19 Esch/Rochade I | 7 | 3 | 1 | 3 | 7 - 7 14.5-13.5 | 39 Esch/Reine III | 7 | 1 | 1 | 5 | 3 - 11 7.5-20.5 |
| 19 SC Kettig | 7 | 3 | 1 | 3 | 7 - 7 14.5-13.5 | 40 Tressange II | 6 | 1 | 0 | 5 | 2 - 10 4.0-20.0 |
| | | | | | | 41 Differdange VI | 7 | 1 | 0 | 6 | 2 - 12 5.0-23.0 |

| | | | | | Menghi | Schlieter | Kuffer | Risch M |
|---------------------------------|----------------|---|----|--|----------|-----------|----------|-----------|
| DIFFERDINGEN 1 | | | | | | | | |
| 1 S BONNEVOIE 1 | 3 | - | 1 | | 1 | 1 | 0 | 1 |
| 2 W BONNEVOIE 2 | 4 | - | 0 | | 1 | 1 | 1 | 1 |
| 3 S MIXTE 1 | 4 | - | 0 | | 1 | 1 | 1 | 1 |
| 4 W MANDELBACHTAL 1 | 3½ | - | ½ | | 1 | 1 | ½ | 1 |
| 5 S BELVAUX 1 | 2½ | - | 1½ | | 0 | 1 | 1 | ½ |
| 6 W STIRING WENDEL | ½ | - | 3½ | | 0 | 0 | ½ | 0 |
| 7 S SV AHLEN 54 e.V. | 3 | - | 1 | | 0 | 1 | 1 | 1 |
| Gesamt: 12 - 2 20.5- 7.5 | Einzel: | | | | 4 | 6 | 5 | 5½ |

| | | | | | Goerens | Spartz Guy | Rota | Hartung |
|---------------------------------|----------------|---|----|--|-----------|------------|-----------|----------|
| DIFFERDINGEN 2 | | | | | | | | |
| 1 S BELVAUX 2 | 2 | - | 2 | | 1 | 0 | 0 | 1 |
| 2 W LABEL ARDENNES | 2½ | - | 1½ | | ½ | 1 | 0 | 1 |
| 3 S THIONVILLE 1 | ½ | - | 3½ | | 0 | ½ | 0 | 0 |
| 4 W ASPTT METZ | 4 | - | 0 | | 1 | 1 | 1 | 1 |
| 5 S METZ ALEKHINE 1 | 3½ | - | ½ | | ½ | 1 | 1 | 1 |
| 6 W KEDANGE | 2 | - | 2 | | ½ | 0 | ½ | 1 |
| 7 S SGEM BEXBACH | 3 | - | 1 | | 1 | 1 | 0 | 1 |
| Gesamt: 10 - 4 17.5-10.5 | Einzel: | | | | 4½ | 4½ | 2½ | 6 |

| | | | | | Weber G | Jeitz O | Randevic | Risch Mart. |
|---------------------------------|----------------|---|----|--|----------|----------|----------|-------------|
| DIFFERDINGEN 3 | | | | | | | | |
| 1 W TRESSANGE 2 | 4 | - | 0 | | 1 | 1 | 1 | 1 |
| 2 S MANDELBACHTAL 1 | ½ | - | 3½ | | 0 | 0 | ½ | 0 |
| 3 W METZ ALEKHINE 2 | 2½ | - | 1½ | | 1 | 0 | ½ | 1 |
| 4 W MIXTE 1 | 1½ | - | 2½ | | 0 | 1 | 0 | ½ |
| 5 S BELVAUX 2 | 0 | - | 4 | | 0 | 0 | 0 | 0 |
| 6 S JARNY | 0 | - | 4 | | 0 | 1 | 1 | 1 |
| 7 W ECHTERNACH 1 | 1½ | - | 2½ | | 1 | 0 | 0 | ½ |
| Gesamt: 4 - 10 10.0-18.0 | Einzel: | | | | 3 | 3 | 3 | 4 |

| | | | | | Kessler A | Bonvini | Legrand | McDonald |
|--------------------------------|----------------|---|---|--|-----------|----------|----------|----------|
| DIFFERDINGEN 4 | | | | | | | | |
| 1 S ECHTERNACH 2 | 2 | - | 2 | | 1 | 0 | 1 | 0 |
| 2 W BELVAUX 2 | 0 | - | 4 | | 0 | 0 | 0 | 0 |
| 3 S LABEL ARDENNES | 1 | - | 3 | | 0 | 1 | 0 | 0 |
| 4 W ESCH/REINE 3 | 4 | - | 0 | | 1 | 1 | 1 | 1 |
| 5 W ECHTERNACH 1 | 1 | - | 3 | | 1 | 0 | 0 | 0 |
| 6 S DIFFERDANGE 5 | 4 | - | 0 | | 1 | 1 | 1 | 1 |
| 7 W ASPTT METZ | 3 | - | 1 | | 1 | 0 | 1 | 1 |
| Gesamt: 7 - 7 15.0-13.0 | Einzel: | | | | 5 | 3 | 4 | 3 |

| | | | | | Jeitz C | Streitz P | Streitz M | Jeitz F |
|--------------------------------|----------------|---|---|--|----------|-----------|-----------|----------|
| DIFFERDINGEN 5 | | | | | | | | |
| 1 W MANDELBACHTAL 1 | 0 | - | 4 | | 0 | 0 | 0 | 0 |
| 2 S spielfrei | 4 | - | 0 | | + | + | + | + |
| 3 S METZ ALEKHINE 1 | 0 | - | 4 | | 0 | 0 | 0 | 0 |
| 4 W TRESSANGE 1 | 0 | - | 4 | | 0 | 0 | 0 | 0 |
| 5 S ESCH/REINE 3 | 2 | - | 2 | | 1 | 0 | 0 | 1 |
| 6 W DIFFERDANGE 4 | 0 | - | 4 | | 0 | 0 | 0 | 0 |
| 7 S DIFFERDANGE 6 | 4 | - | 0 | | 1 | 1 | 1 | 1 |
| Gesamt: 5 - 9 10.0-18.0 | Einzel: | | | | 3 | 2 | 2 | 3 |

| | | | | | Kies | Streitz S | Giannette | Marxen |
|--------------------------------|----------------|---|----|--|----------|-----------|-----------|----------|
| DIFFERDINGEN 6 | | | | | | | | |
| 1 S spielfrei | 4 | - | 0 | | 1 | 1 | 1 | 1 |
| 2 S BELVAUX 1 | 0 | - | 4 | | 0 | 0 | 0 | 0 |
| 3 W ESCH/REINE 1 | ½ | - | 3½ | | ½ | 0 | 0 | 0 |
| 4 S JARNY | ½ | - | 3½ | | ½ | 0 | 0 | 0 |
| 5 W ESCH/REINE 2 | 0 | - | 4 | | 0 | 0 | 0 | 0 |
| 6 S DIFFERDANGE SENIOR | 0 | - | 4 | | 0 | 0 | 0 | 0 |
| 7 W DIFFERDANGE 5 | 0 | - | 4 | | 0 | 0 | 0 | 0 |
| Gesamt: 2 - 12 5.0-23.0 | Einzel: | | | | 2 | 1 | 1 | 1 |

| | | | | | Philippe | Barthel L | Kohl | Barbier |
|--------------------------------|----------------|---|----|--|----------|-----------|----------|----------|
| DIFFERDINGEN SENIOR | | | | | | | | |
| 1 S PETANGE | 1 | - | 3 | | ½ | 0 | ½ | 0 |
| 2 W SCHIFFLANGE 1 | 1½ | - | 2½ | | 0 | 0 | ½ | 1 |
| 3 S TRESSANGE 1 | ½ | - | 3½ | | 0 | 0 | ½ | 0 |
| 4 W ECHTERNACH 2 | 1 | - | 3 | | ½ | 0 | ½ | 0 |
| 5 S spielfrei | 4 | - | 0 | | + | + | + | + |
| 6 W DIFFERDANGE 6 | 4 | - | 0 | | 1 | 1 | 1 | 1 |
| 7 S ESCH/ROCHADE 2 | 2 | - | 2 | | 1 | 0 | 0 | 1 |
| Gesamt: 5 - 9 14.0-14.0 | Einzel: | | | | 4 | 2 | 4 | 4 |

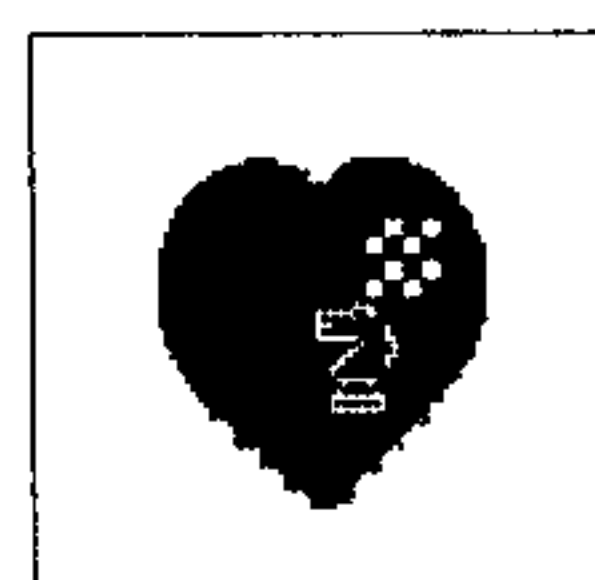

Sponsors
Commune de Differdange
Dr Jean Hoeltgen
BIL, BCEE, CRR
Luxemburger Wort
Brasserie Nationale

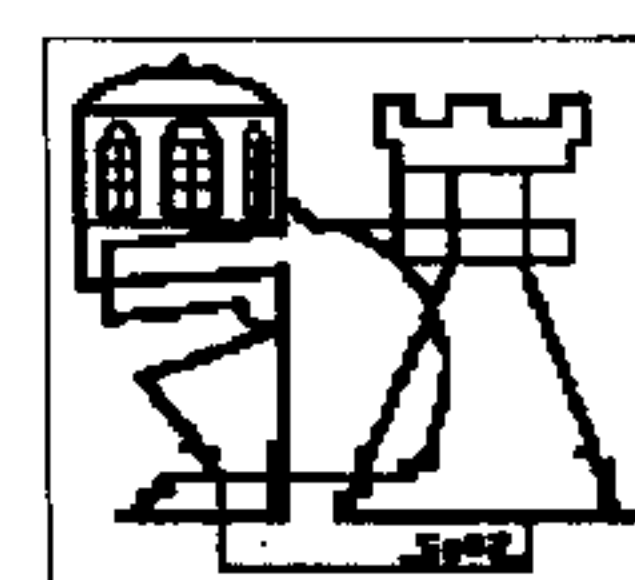

Turnierleitung
Jean Gras
Alain Simon
Francis Di Cato
Gaston Spartz
Software: Swiss Chess

2. Internationales Rhein-Ahr-Mosel-Jugend-Open

Nickenich bei Koblenz 02.09.95

An der 2. Auflage dieses Turniers nahmen 132 Jugendspieler teil, darunter 9 aus Bonneweg und 8 aus Differdingen. Gespielt wurden 7 Runden CH-System in 5 Altersklassen bei den Jungen und in einer Mädchenklasse. Die Bedenkzeit betrug 20 Minuten. In der Gruppe der U-17 siegte der auch für Bonneweg spielende Belgier Christophe Schreiber, der Belgien bei der WM U-16 in Guarapuava vertreten wird. Hervorzuheben ist auch das gute Abschneiden von Jean-Paul Pettinger, der eigentlich noch in der Kategorie U-17 spielberechtigt war, aber hier eine gute Vorbereitungsmöglichkeit für die WM U-20 in Halle nutzte und auf den 2. Platz kam. Betreuer der Jugendlichen: N. Daubenfeld u. P. Goerens.

| | | | | | |
|--------------------|-------------------------------------|-----|---------------|---------------------------|-----|
| Mädchen | 1 Clevén Maria (Krefeld) | 6.5 | U-13 | 1 Seel Christian (Brühl) | 6.0 |
| 11 Teilnehmerinnen | 3 Risch Martine | 4.5 | 27 Teilnehmer | 10 Streitz Patrick (DIF) | 4.0 |
| | 6 Streitz Mélanie | 4.0 | | 14 Pereira Nelson (BON) | 4.0 |
| U-20 | 1 Nussbaum Stefan (Heimbach-Weis) | 6.0 | | 22 Engel Jérôme (BON) | 3.0 |
| 26 Teilnehmer | 2 Pettinger Jean-Paul (DIF) | 5.5 | U-11 | 1 Kopp Jan (Godesberg) | 7.0 |
| | 19 Pereira David (BON) | 3.0 | 32 Teilnehmer | 3 Daubenfeld Gilles (BON) | 5.0 |
| U-17 | 1 Schreiber Christophe (BON) | 6.0 | | 5 Jeitz Christian (DIF) | 5.0 |
| 14 Teilnehmer | 4 Jeitz Olivier (DIF) | 4.5 | | 6 Fage Brian (BON) | 4.5 |
| | 5 Hartung Jerry (DIF) | 4.5 | | 7 Weber Tom (BON) | 4.5 |
| U-15 | 1 Zupcevic Samir (Brohltal/Weibern) | 6.0 | | 10 Ludewig Benoît (DIF) | 4.0 |
| 22 Teilnehmer | 7 Paulus Sami (BON) | 4.0 | | 13 Mootz Jean-Paul (BON) | 4.0 |

Open pour Jeunes Bonnevoie 16.09.95

| | | Pkte | BH | + | = | - |
|-------------------|------------------|------|------|---|---|---|
| 1 | Jerry Hartung | 5.5 | 29.5 | 5 | 1 | 1 |
| 2 | David Pereira | 5.5 | 27.5 | 5 | 1 | 1 |
| 3 | Olivier Jeitz | 5.5 | 26.0 | 5 | 1 | 1 |
| 4 | Alex Verlaine | 4.0 | 26.5 | 4 | 0 | 3 |
| 5 | Christian Jeitz | 4.0 | 25.5 | 3 | 2 | 2 |
| 6 | Philippe Legrand | 4.0 | 23.0 | 4 | 0 | 3 |
| 7 | Paul Kieffer | 3.5 | 21.0 | 3 | 1 | 3 |
| 8 | Tom Weber | 3.0 | 28.5 | 2 | 2 | 3 |
| 9 | Benoît Ludewig | 2.0 | 22.0 | 2 | 0 | 5 |
| ... 12 Teilnehmer | | | | | | |

Audun-le-Tiche 23.09.95

Classement

| | |
|----------------|--------|
| 1 Audun 1 | 10.5 |
| 2 Differdange | 9.5 |
| 3 Hayange 1 | 9.0 |
| 4 Fontoy | 5.0 12 |
| 5 Audun 2 | 5.0 10 |
| 6 Schiffflange | 4.0 |
| 7 Audun 3 | 3.0 |
| 8 Hayange 2 | 2.0 |

Differdange

| | |
|------------------|-----|
| Goerens Paul | 1.5 |
| Philippe Georges | 3.0 |
| Hartung Jerry | 3.0 |
| Jeitz Olivier | 2.0 |

Dohm Micheline
(1.éch. Schiffflange)

* 3 matchs système Molter
* équipes à 4 joueurs

12. Open pour Jeunes à Metz 1.10.95

121 Teilnehmer, darunter 37 Luxemburger nahmen dieses Jahr am Jugendturnier des Schachvereins Metz-Alékhine teil. Die FLDE stellte einen Bus zur Verfügung und delegierte Micheline Dohm, Paul Goerens und Nico Daubenfeld als Begleiter.

In allen Kategorien konnten die Luxemburger gute Resultate erzielen. Hervorzuheben sind der Ehrenplatz von Jerry Hartung bei den Cadets sowie der erste Platz von Christian Jeitz bei den Poussins.

| | | | | | | | | | | | |
|----------------|--------|-----|------------------------|-------|-----|------------------|-------|-----|--------------------|-----|-----|
| Juniors | | | 10.T.Rodrigues BON 2.5 | | | Benjamins | | | 4. T.Weber BON 4.0 | | |
| 1. M.Schleich | Schwa. | 6.5 | 11.M.Streitz | DIF | 2.0 | 1. J.Esprit | Chaum | 6.5 | 8. B.Fage | BON | 4.0 |
| 3. N.Eickmann | DIF | 4.5 | Minimes | | | 5. G.Babic | ERE | 5.0 | 12.Daubenfeld | BON | 3.0 |
| 4. C.Weber | BON | 4.0 | 1. R.Quenette | Nancy | 6.0 | 11. P.Streitz | DIF | 4.0 | 19. S.Streitz | DIF | 2.0 |
| 7. S.Kalmes | DIF | 2.0 | 6. S.Paulus | BON | 5.0 | D.Mendes | ERE | 4.0 | 22. C.Fiedler | DIF | 2.0 |
| Cadets | | | 9. G.Bonvini | DIF | 4.0 | Z.Stojkovic | BON | 2.0 | 24. J.Kalmes | DIF | 1.5 |
| 1. S.Becking | Schwa. | 6.0 | 10. P.Legrand | DIF | 4.0 | T.Kalmes | DIF | 2.0 | 25. D.Giannotte | DIF | 1.0 |
| 2. J.Hartung | DIF | 4.0 | 11. A.Verlaine | ERE | 3.5 | D.Kies | DIF | 2.0 | 26. D.Boullung | DIF | 0.5 |
| 3. Y.Kremer | STE | 4.0 | N.Hodzic | BON | 3.5 | G.Kremer | DUD | 1.5 | Poussins | | |
| 5. O.Jeitz | DIF | 4.0 | S.Holtz | BON | 3.5 | J.Engel | BON | 1.5 | 1. C.Jeitz | DIF | 5.0 |
| 8. R.Bigdowski | DUD | 3.0 | P.Gengler | LGE | 3.5 | Pupilles | | | 2. E.Guignard | BON | 4.5 |
| 9. S.Zeimes | BON | 3.0 | C.Boullung | DIF | 1.0 | 1. V.Rousseau | Nancy | 5.0 | 9. JP.Mootz | BON | 2.5 |

Challenge de la Commune de Schiffflange 24.09.95

| 1. Kuffer JC | 2. Goerens P | 3. Spartz Guy | 4. Hartung J | D - F |
|--------------|--------------|---------------|--------------|-------|
| 1 | 1 | 1 | 1 | ERE3 |
| 1 | 1 | ½ | 0 | ERE1 |
| 1 | 1 | 1 | ½ | DOB |
| 0 | 0 | 0 | 1 | BET |
| 1 | 1 | 0 | 1 | BIS |
| 1 | 0 | 1 | 1 | BEL1 |
| ½ | 0 | 0 | 1 | BEL2 |
| 5½ | 4 | 3½ | 5½ | |

| 1. Maschler A | 2. Jeitz O | 3. Ramdedovic | 4. Bonvini G | D - F |
|---------------|------------|---------------|--------------|-------|
| 0 | ½ | ½ | 0 | BEL1 |
| 1 | 1 | 1 | 1 | WAS |
| 0 | 0 | ½ | 1 | BEL2 |
| 1 | 1 | 1 | 1 | BIS2 |
| 1 | 0 | 1 | 1 | SCH2 |
| 1 | 0 | 0 | 1 | DIE |
| 1 | ½ | 1 | 1 | BIS1 |
| 5 | 3 | 5 | 6 | |

| 1. Fisch R | 2. Legrand P | 3. Di Cato F | 4. Dohm M | D - F |
|------------|--------------|--------------|-----------|-------|
| 0 | 0 | 0 | 1 | BET |
| 0 | 0 | 0 | 0 | DIE |
| 1 | 0 | 0 | 1 | WAS |
| 0 | 1 | ½ | 0 | DUD2 |
| 1 | 1 | 1 | 1 | ERO |
| 0 | 0 | 1 | 0 | LUX |
| 1 | 1 | 0 | 1 | ERE3 |
| 3 | 3 | 2½ | 4 | |

Brettpreise:

1. Brett: JC. Kuffer
2. Brett: L. Rasmussen
3. Brett: Kalmes
4. Brett: Schlessner

Beste Dame:

1. M. Dohm

MANNSCHAFTSKLASSEMENT

| | | | |
|--------|-----|-----------------|-----|
| 1 BEL1 | 6.0 | 8 SCH1 | 4.0 |
| 2 BET | 5.5 | 9 DIE | 3.5 |
| 3 DIF1 | 5.0 | 10 BIS1 | 3.5 |
| 4 BEL2 | 5.0 | 11 ERE2 | 3.5 |
| 5 DIF2 | 4.5 | 12 SCH3 | 3.5 |
| 6 BON | 4.5 | 19 DIF3 | 2.5 |
| 7 DOB | 4.5 | 24 Mannschaften | |

6. Open International de la Forge du Sud
Dudelange 10.09.95

| | | | | | | | | | | |
|-------------------|-----|-----|-----------------|-----|-----|------------------|-----|-----|-------|------|
| 1 Burkart Patrick | BON | 6.5 | 6 Ahn Martin | EUP | 5.0 | 17 Kuffer JC | DIF | 4.0 | 1 BON | 19.5 |
| 2 Chuchelow V | EUP | 6.0 | 7 Menghi Carlo | DIF | 5.0 | 21 Jeitz Olivier | DIF | 4.0 | 2 DIF | 18.0 |
| 3 Kaber Claude | BEL | 5.5 | 8 Baudot Denis | BON | 4.5 | 22 Goerens Paul | DIF | 3.5 | 3 DUD | 17.5 |
| 4 Eliet Nicolas | FRA | 5.0 | 9 Risch Michel | DIF | 4.5 | 35 Ramdedovic D | DIF | 3.0 | 4 SCH | 12.5 |
| 5 Schartz Alain | DUD | 5.0 | 10 Pettinger JP | DIF | 4.5 | 38 Bonvini Gil | DIF | 2.5 | | |

Preisverteilung und Mitgliederehrung beim Differdinger Schachclub

Am 16. September 1995 fand im Saal Wampach die alljährliche Agape des Differdinger Schachclubs statt. Fast alle Mitglieder hatten sich dieses Jahr zur Clubfeier eingefunden. Desweiteren konnte unser Präsident Paul Goerens 4 Schachfreunde aus Ahlen begrüßen, die sich anlässlich des "Challenge de la Ville de Differdange" für ein Wochenende eingefunden hatten. In der Schachsaison 1994/95 konnte der Verein wieder mehrere Landesmeister stellen: Carlo Menghi, Landesmeister aller Kategorien; Martine Risch bei den Damen; Christian Jeitz bei den U-10. Die Jugendmannschaft U-16 wurde Landesmeister, die Jugendmannschaft U-20 wurde Vizemeister. Ausserdem wurden noch Jean-Paul Pettinger, Gil Bonvini, Micheline Dohm und Oliver Jeitz Vizemeister in ihren jeweiligen Kategorien.

Nach der Ehrung unserer Landesmeister überreichte der Präsident die Preise für die Differdinger Turniere: Stadtmeister wurde Yves Schlüter vor Antoine Piscitelli und Jean-Paul Pettinger. Preisträger im Schnellturnier wurden in ihren jeweiligen Kategorien Jerry Hartung, Olivier Jeitz, Paul Goerens und Christian Jeitz. Blitzmeister wurde Carlo Menghi vor Yves Schlüter und Jean-Claude Kuffer.

Geehrt für 40-jährige Mitgliedschaft wurde Antoine Schaus, für 750 Teilnahmen Guy Spartz, für 250 Teilnahmen Micheline Dohm und Jerry Hartung.

Differdingen gewinnt "46. Coupe Francis Kraus" 08.10.95

| | | | | | | | | | | | |
|-------------------|------|---|--------------------|------|---|---|---|-------------------|----|-----------------|----|
| Menghi Carlo | DIF1 | - | Rasquin Fernand | DUD1 | 1 | - | 0 | KLASSEMENT | | | |
| Humbert Patrick | DUD1 | - | Spartz Guy | DIF1 | ½ | - | ½ | 1 Differdingen | 26 | 10 La Tour | 11 |
| Risch Michel | DIF1 | - | Ackermann Robert | BON1 | 1 | - | 0 | 2 Bonneweg | 24 | 11 Schiffingen | 11 |
| Dhaene Gilbert | ERE1 | - | Hartung Jerry | DIF1 | 0 | - | 1 | 3 Echternach | 23 | 12 Bissen 2 | 4 |
| Jeitz Olivier | DIF1 | - | Geschwindt Gilbert | DUD1 | 1 | - | 0 | 4 Düdelingen | 23 | 13 Bascharage | 3 |
| Ragozin Alexandre | ERO1 | - | Wolff Jean-Paul | DIF1 | ½ | - | ½ | 5 Bissen 1 | 18 | 14 Düdelingen | 3 |
| Kohl Johny | DIF1 | - | Weichsel Reimund | ECH1 | ½ | - | ½ | 6 Esch-Reine | 17 | 15 Echternach | 3 |
| Goedert Marco | DUD2 | - | Ramdedovic Delija | DIF1 | 0 | - | 1 | 7 Perlé | 16 | 16 Diekirch | 2 |
| Jeitz Christian | DIF1 | - | Babic Goran | ERE1 | ½ | - | ½ | 8 Düdelingen | 16 | 17 Beles | 1 |
| Kramer Fabienne | BIS2 | - | Legrand Philippe | DIF1 | 0 | - | 1 | 9 Esch 0-0-0 | 11 | 18 Wasserbillig | 1 |

Reglement der Differdinger Stadtmeisterschaft 1995/96

Spielberechtigt sind alle Einwohner der Gemeinde Differdingen sowie Mitglieder des Differdinger Schachclubs. Die Meisterschaft wird nach dem doppelten K.O.-System ausgetragen, das heisst ein Spieler scheidet nach der 2. Niederlage aus dem Turnier. In jeder Runde wird eine Partie gespielt.

Die Basiskadenz beträgt 60 Minuten. Ist die Elodifferenz von den 2 Kontrahenten allerdings grösser als 100 Punkte, so wird ein Zeithandicap nach untenstehender Tabelle eingeführt. Bei Remis wird der Sieger bis zu einer Entscheidung durch Blitzkampf ermittelt.

Anmeldungen nimmt der Turnierleiter Paul Goerens entgegen (Tel 553770 / 506455). Anmeldeschluss ist am Freitag, den 10. November 1995.

Die erste Runde wird am Freitag, den 17. November 1995 gespielt. Sollte ein Spieler verhindert sein kann er ein anderes Datum resp. Spiellokal mit dem Gegner vereinbaren. Für eine Runde steht jeweils eine Zeitspanne von 3 Freitagen zur Verfügung. Am 3.Freitag wird auch jeweils die nächste Runde verlost.

Zeithandicaptabelle

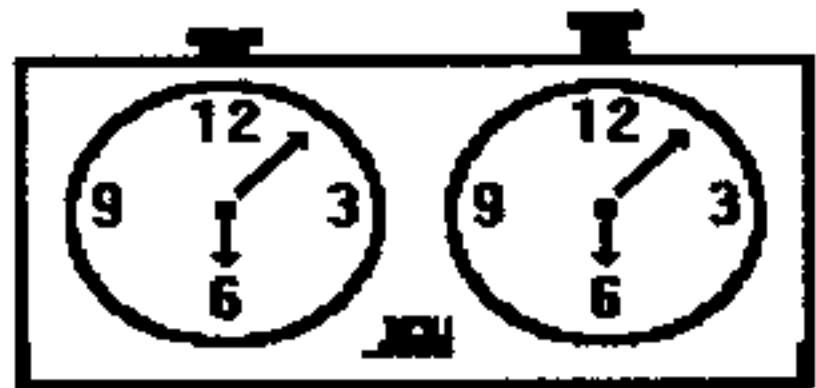
| Elodifferenz | | Kadenz | | Blitzkadenz | | N.R. |
|--------------|---|----------|--|-------------|--|--|
| 0 - 100 | <div>Basis →</div>  <div>Minimum/Maximum →</div> | 60 / 60 | | 5 / 5 | | Nichtlizenzierte werden mit 1500 ELO gewertet ! |
| 101 - 200 | | 50 / 70 | | 4 / 6 | | |
| 201 - 300 | | 40 / 80 | | 4 / 6 | | |
| 301 - 400 | | 30 / 90 | | 3 / 7 | | |
| 401 - ... | | 20 / 100 | | 3 / 7 | | |

1. Schulschachturnier 1995/96 auf "Geesseknäppchen" 19.10.95

Auch im Schulschach hat die Saison begonnen. Zum ersten Turnier auf dem "Geesseknäppchen" hatten sich 20 Mannschaften eingefunden. So wie letztes Jahr konnte hier die 1. Mannschaft des Lycée de Garçons Esch souverän gewinnen, und dies vor ihrer 2. Mannschaft. Für LGE 1 spielten Jean-Paul Pettinger, Jerry Hartung, Daniel Nepgen und Olivier Jeitz. Die 2. Mannschaft setzte sich aus Alex Verlaïne, Gil Bonvini, Pierre Gengler und Duc Fehr zusammen. Gil Bonvini erhielt den Pokal für den bestklassierten lizenzierten Spieler über 15 Jahren.

Klassement:

| | | | | | |
|-------------|--------------|---------------|----------------|--------------|---------------|
| 1 LGE 1 5.0 | 8 LTNB 1 3.0 | 15 LTNB 2 2.0 | LGE 1 | LGE 2 | LGE 3 |
| 2 LGE 2 4.0 | 9 LN 2.5 | 16 LHC 1 1.5 | Pettinger JP 5 | Verlaïne A 4 | Bosetti A 0 |
| 3 AL 1 3.5 | 10 LRS 1 2.5 | 17 ECG 2 1.5 | Hartung J 4 | Bonvini G 5 | Fischbach J 2 |
| 4 ECG 1 3.5 | 11 LCE 2 2.5 | 18 MCE 1.5 | Nepgen D 4 | Gengler P 1 | Traqueia M 2 |
| 5 LCE 1 3.0 | 12 LTPEM 2.0 | 19 LTNB 3 1.0 | Jeitz O 5 | Fehr D 4 | Gualandris 1 |
| 6 LCD 1 3.0 | 13 AL 2 2.0 | 20 LGE 3 1.0 | EPM-C | | LMR |
| 7 ECG 3 3.0 | 14 LMR 1 2.0 | | Streitz M 3 | Uwaroff T 0 | McDonald A 2 |
| | | | Olsem I 2 | Roderbourg 2 | |

Mannschaftsmeisterschaft 1. Runde 15.10.95

| | | | |
|-----------------------|---|----------------------|------------|
| Differdingen 1 | - | Schiffingen 1 | 7-1 |
| Menghi Carlo 2250 | - | Kirsch Gérard 2030 | 1-0 |
| Schlüter Yves 2150 | - | Ludewig R 1895 | 1-0 |
| Kuffer JC 2050 | - | Marzadori E 1835 | ½-½ |
| Goerens Paul 2095 | - | Marzadori J 1655 | 1-0 |
| Spartz Gast 2045 | - | Kuffer Gabriel 1750 | ½-½ |
| Pettinger JP 1935 | - | Schlesser R 1740 | 1-0 |
| Risch Michel 1995 | - | Skulason J 1680 | 1-0 |
| Rota Emile 2005 | - | Erbs Arthur 1710 | 1-0 |

| | | |
|---------------|---------------|-----------------|
| BON2 BON1 2-6 | BEL1 BET1 6-2 | DOB1 DUD1 1½-6½ |
|---------------|---------------|-----------------|

| | | | |
|--------------------|---|-----------------------|--------------|
| Diekirch 1 | - | Differdingen 2 | 4½-3½ |
| Krier Jeannot 2065 | - | Spartz Guy 2000 | 1-0 |
| Gengler Rol 2025 | - | Eickmann Nico 1815 | ½-½ |
| Hornung Alex 1875 | - | Gras Jean 1755 | 1-0 |
| Assel Fernand 1830 | - | Hartung Jerry 1710 | ½-½ |
| Leyder A 1815 | - | Risch Martine 1785 | 0-1 |
| Hamen Nico 1755 | - | Jeitz Olivier 1700 | 0-1 |
| Neumann C 1730 | - | Woff Jean-Paul 1685 | 1-0 |
| Manderscheid 1695 | - | Wagner Carlo 1680 | ½-½ |

| | | |
|---------------|---------------|---------------|
| REM1 ETT1 2-6 | ECH1 BIS1 5-3 | ERO1 DUD2 4-4 |
|---------------|---------------|---------------|

| | | | |
|---------------------|---|-----------------------|--------------|
| Esch-Reine 2 | - | Differdingen 3 | 0½-5½ |
| Gillen Urbain 1590 | - | Kohl Johny 1670 | ½-½ |
| Galli Marcel 1545 | - | Placidi Romain 1600 | 0-1 |
| Berchem R 1575 | - | Ramdedovic D 1600 | 0-1 |
| Mendes Daniel 1535 | - | Bonvini Gil 1595 | 0-1 |
| Babic Goran 1500 | - | Maas Roland 1550 | 0-1 |
| Stoll Bernard 1500 | - | Legrand P 1450 | 0-1 |

| | | |
|---------------|-----------------|---------------|
| DUD3 CAR1 3-3 | ERO2 SCH2 1½-4½ | DOB2 BON4 1-5 |
|---------------|-----------------|---------------|

| | | | |
|-----------------------|---|-------------------|--------------|
| Differdingen 4 | - | Beles 3 | 1½-2½ |
| Mc Donald A 1450 | - | Kries Yvon 1765 | ½-½ |
| Streitz Patrick 1410 | - | Sand Marco 1595 | 0-1 |
| Dohm M 1470 | - | Kezic Mate 1600 | 0-1 |
| Di Cato F 1465 | - | Lentz Albert 1535 | 1-0 |

| | | | |
|-----------------------|---|-------------------|------------|
| Differdingen 5 | - | Beles 4 | 0-4 |
| Ludewig Benoît 1440 | - | Wirsching G 1500 | 0-1 |
| Boullung C 1450 | - | Benick Guy 1550 | 0-1 |
| Streitz Mélanie 1320 | - | Mertens Paul 1500 | 0-1 |
| Giannotte D 1400 | - | Gasbarrini S 1500 | 0-1 |

Mannschaftsmeisterschaft 2. Runde 22.10.95

| | | | |
|---------------------|---|-----------------------|--------------|
| Bonneweg 2 | - | Differdingen 1 | 2½-5½ |
| Daubenfeld N 2025 | - | Menghi Carlo 2250 | 0-1 |
| Moris Henri 1945 | - | Kuffer JC 2050 | ½-½ |
| Ragni Julien 1920 | - | Pettinger JP 1935 | ½-½ |
| Kalmes René 1885 | - | Goerens Paul 2095 | 1-0 |
| Buchholtz Léon 1850 | - | Risch Michel 1995 | 0-1 |
| Gras Fabrice 1810 | - | Philippe G 2030 | 0-1 |
| Manes Marc 1865 | - | Rota Emile 2005 | ½-½ |
| Girtgen Tom 1800 | - | Spartz Guy 2000 | 0-1 |

| | | |
|---------------|---------------|---------------|
| BON1 DUD1 6-2 | BET1 DOB1 3-5 | SCH1 BEL1 1-7 |
|---------------|---------------|---------------|

| | | | |
|-----------------------|---|-----------------------|------------|
| Differdingen 2 | - | Esch-Rochade 1 | 3-5 |
| Piscitelli A 1935 | - | Krier Clement 1935 | ½-½ |
| Eickmann Nico 1815 | - | Borsoi Jean 2085 | 0-1 |
| Knerr Marc 1765 | - | Schmitz Jos 1875 | 0-1 |
| Gras Jean 1755 | - | Gelhausen M 1815 | ½-½ |
| Risch Martine 1785 | - | Lang Marc 1785 | 1-0 |
| Weber Gérard 1720 | - | Scholtes Théo 1780 | 0-1 |
| Hartung Jerry 1710 | - | Trum Lionel 1775 | 0-1 |
| Jeitz Olivier 1700 | - | Schwinninger N 1730 | 1-0 |

| | | |
|---------------|---------------|---------------|
| ETT1 DUD2 4-4 | BIS1 DIE1 4-4 | REM1 ECH1 4-4 |
|---------------|---------------|---------------|

| | | | |
|-----------------------|---|--------------------------|--------------|
| Differdingen 3 | - | Dommeld.-Beggen 2 | 3½-2½ |
| Kohl Johny 1670 | - | Nestler Daniel 1630 | ½-½ |
| Mauer Christian 1615 | - | Steinmetzer J 1565 | 1-0 |
| Placidi Romain 1600 | - | Thill Patrick 1515 | 0-1 |
| Ramdedovic D 1600 | - | Nilles Robert 1530 | 1-0 |
| Maas Roland 1550 | - | Schaeffer Tom 1550 | 0-1 |
| Mc Donald A 1450 | - | ff | 1-0 |

| | | |
|---------------|----------------|---------------|
| CAR1 BON4 2-4 | SCH2 ERE2 5½-½ | DUD3 BRO2 2-4 |
|---------------|----------------|---------------|

| | | | |
|---------------------|---|-----------------------|------------|
| Düdelingen 5 | - | Differdingen 4 | 0-4 |
| ff | - | Dohm M 1470 | 0-1 |
| ff | - | Di Cato F 1465 | 0-1 |
| ff | - | Boullung C 1450 | 0-1 |
| ff | - | Giannotte D 1400 | 0-1 |

Differdingen 5 **spielfrei**

TURNIERHINWEIS

22e internationaal open-ECI schaaktornooi

BRUGGE HALLEZALEN 26 - 30 DECEMBER 1995

9 Runden CH-System (1R. um 13.00 Uhr...sonst 9.00 + 15.00 Uhr)

Startgeld 1.250 BEF Preisgelder 210.000 BEF 1.Preis 60.000 BEF

Jugendturnier (* n.31.12.74) 7 Runden CH-System

Startgeld 500 BEF Preisgelder 30.000 BEF 1.Preis 10.000 BEF

Propagandaturiere: Veteranen (+50J) Jugend (*n.31.12.78)

Weiss am Zug
Matt in 2 Zügen

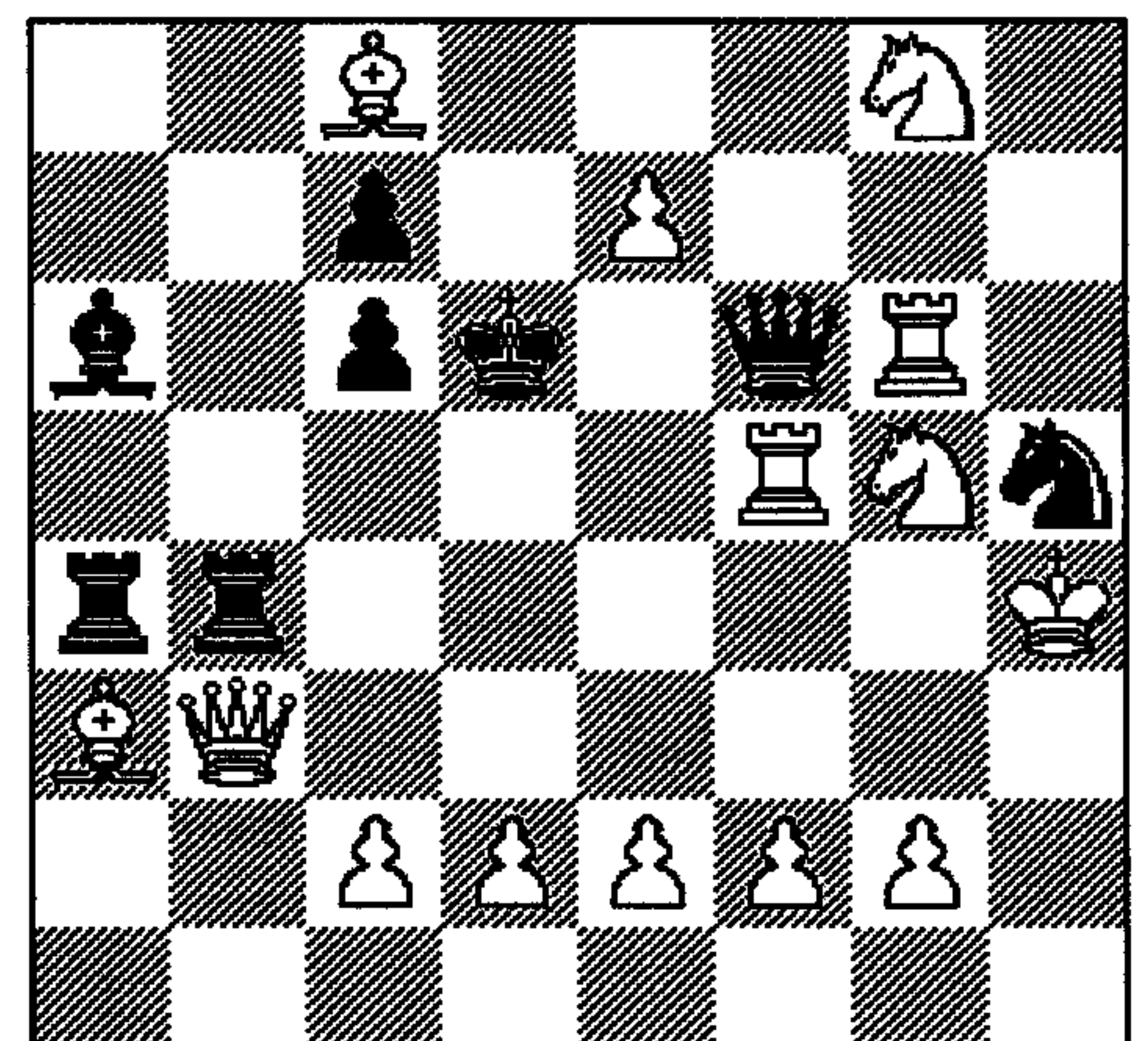

WM der U10, U12, U14 in Sao Lourenco, Brasil

Vom 16.-28.10. nahmen 4 Luxemburger an den Jugendweltmeisterschaften in Brasilien teil: Christian Jeitz und Gilles Daubenfeld (BON) bei den U10, Brian Fage (BON) bei den U12 sowie Sami Paulus (BON) bei den U14. FLDE-Begleiter war Francis Jeitz, als Trainer der luxemburger Spieler fungierte Thomas Pähzt.

Angesichts der relativ niedrigen, aber starken Besetzung der einzelnen Turniere kann man feststellen, dass unsere Spieler gut abgeschnitten haben. Christian Jeitz konnte mit 4½ Punkten den 34. Platz von 45 Teilnehmern einnehmen. Gilles Daubenfeld erzielte 3½ Punkte und musste sich mit dem 42. Platz begnügen. Brian Fage konnte bei den U12 auch nur 3½ Punkte erzielen und wurde 48. bei 50 Teilnehmern. Sami Paulus klassierte sich mit 4½ Punkten auf dem guten 43. Platz bei 52 Teilnehmern. Weltmeister in der Kategorie U10 wurde der Russe Boris Gratchev vor dem Georgier Levan Aroshidze und dem Inder Venkatese. Weltmeister der U12 wurde der Franzose Etienne Bacrot mit 10 aus 11 Punkten. Den 2. Platz belegte der Inder Ganguly vor dem Russen D. Batsanine. Bei den U14 siegte der Georgier Gaprindashvili vor dem Franzosen Fressinet und dem Russen V. Shinkevich (2340 Elo!).

Weltmeisterin bei den Mädchen in der Kategorie U10 wurde die Rumänin A. Motoc, vor der Tochter von Thomas Pähzt die den Titel nur knapp verfehlte. Bei den U12 siegte Victorja Cmilyte, bei den U14 die Chinesin Xun Yuan Xu.

| U - 1 0 | | | | |
|-----------------------------|-----|---|-----------------|---------|
| Jeitz Christian | LUX | - | Vermeulen | BEL 0-1 |
| Valois | BRA | - | Jeitz Christian | LUX 1-0 |
| Jeitz Christian | LUX | - | Mazingi | RZA 1-0 |
| Rivar | VEN | - | Jeitz Christian | LUX ½-½ |
| Jeitz Christian | LUX | - | Wajner | URU 1-0 |
| Tronenkors | LET | - | Jeitz Christian | LUX 1-0 |
| Jeitz Christian | LUX | - | Fortin | CAN 0-1 |
| Aloreira | BRA | - | Jeitz Christian | LUX ½-½ |
| Jeitz Christian | LUX | - | Soliz | BOL ½-½ |
| Melo | MOZ | - | Jeitz Christian | LUX ½-½ |
| Jeitz Christian | LUX | - | Seca | POR ½-½ |
| Total 4½ Punkte Platz 34/45 | | | | |

| U - 1 0 | | | | |
|-----------------------------|-----|---|--------------|---------|
| Daubenfeld G | LUX | - | Seca | POR ½-½ |
| Soliz | BOL | - | Daubenfeld G | LUX 1-0 |
| Fortin | CAN | - | Daubenfeld G | LUX 1-0 |
| Daubenfeld G | LUX | - | Chan | MAC 1-0 |
| Perez J | BOL | - | Daubenfeld G | LUX 1-0 |
| Daubenfeld G | LUX | - | Rivar | VEN 0-1 |
| Fier | BRA | - | Daubenfeld G | LUX 1-0 |
| Daubenfeld G | LUX | - | Faria | BRA 1-0 |
| Mazingi | RZA | - | Daubenfeld G | LUX 0-1 |
| Daubenfeld G | LUX | - | Wajner | URU 0-1 |
| Daubenfeld G | LUX | - | Melo | MOZ 0-1 |
| Total 3½ Punkte Platz 42/45 | | | | |

| U - 1 2 | | | | |
|-----------------------------|-----|---|------------|---------|
| Fage Brian | LUX | - | Szymanski | POL 0-1 |
| Templier | FRA | - | Fage Brian | LUX 1-0 |
| Fage Brian | LUX | - | Gouliev | AZE 0-1 |
| Rauter | AUS | - | Fage Brian | LUX 1-0 |
| Salvador | MAC | - | Fage Brian | LUX ½-½ |
| Fage Brian | LUX | - | Cubas | PAR ½-½ |
| Wajner | URU | - | Fage Brian | LUX ½-½ |
| Fage Brian | LUX | - | Elias | BRA 1-0 |
| Fage Brian | LUX | - | Umetsubo | BRA 0-1 |
| Slamany | RZA | - | Fage Brian | LUX ½-½ |
| Sadoque | MOZ | - | Fage Brian | LUX ½-½ |
| Total 3½ Punkte Platz 48/50 | | | | |

| U - 1 4 | | | | |
|-----------------------------|-----|---|-------------|---------|
| Askazow | KAZ | - | Paulus Sami | LUX ½-½ |
| Paulus Sami | LUX | - | Zumtobel | AUS 0-1 |
| Ernst | BEL | - | Paulus Sami | LUX 1-0 |
| Paulus Sami | LUX | - | Fontana | BRA 0-1 |
| Chan Lok | MAC | - | Paulus Sami | LUX 0-1 |
| Paulus Sami | LUX | - | Benares | BRA ½-½ |
| Capvano | BRA | - | Paulus Sami | LUX 1-0 |
| Paulus Sami | LUX | - | Filipe | POR ½-½ |
| Motta Nieto | KOL | - | Paulus Sami | LUX ½-½ |
| Paulus Sami | LUX | - | Sobl | AUS ½-½ |
| Paulus Sami | LUX | - | Alarcon | BOL 1-0 |
| Total 4½ Punkte Platz 43/52 | | | | |

HALLE 1995 SCHACH-WM DER JUNIOREN

Vom 23.09.-08.10.95 nahm Jean-Paul Pettinger an der Weltmeisterschaft der U20 im deutschen Halle teil. 80 Spieler aus 71 Ländern waren eingeschrieben, darunter 2 GM, 19 IM und 9 FM. Bei diesem sehr stark besetzten Turnier konnte Jean-Paul immerhin 4½ Punkte aus 13 Partien erzielen und belegte den 73. Platz bei 80 Teilnehmern.

Jean-Paul wurde 3 Tage lang von Nationaltrainer Vlastimil Jansa sekundiert. Auch IM Alberto David war in Halle anwesend, und zwar als Sekundant des französischen IM Eloi Rélange (36. Platz).

| | | | | | |
|--------------|----------|---|--------------|----------|-----|
| Pettinger JP | LUX | - | Petrov J | 2340 KRO | 0-1 |
| Krsteovski | 2220 MAZ | - | Pettinger JP | LUX | 1-0 |
| Avdic Adnan | BOS | - | Pettinger JP | LUX | ½-½ |
| Pettinger JP | LUX | - | Lehmann | 2335 HUN | 0-1 |
| Matsuo T | 2180 JAP | - | Pettinger JP | LUX | 0-1 |
| Mayorga | 2500 ECU | - | Pettinger JP | LUX | 1-0 |
| Pettinger JP | LUX | - | Mogasha | 2165 BOT | 1-0 |
| Pettinger JP | LUX | - | Amarasin | 2205 SRI | ½-½ |
| Cukier M | 2150 BRA | - | Pettinger JP | LUX | 1-0 |
| Chersich M | RZA | - | Pettinger JP | LUX | 0-1 |
| Pettinger JP | LUX | - | Dervishi E | 2310 ALB | 0-1 |
| Pettinger JP | LUX | - | Arias J | 2030 URU | 0-1 |
| Hoboshe A | RZA | - | Pettinger JP | LUX | ½-½ |

| | | | | | |
|----|---------------------|----|-----|------|------|
| 1 | Slobodjan Roman | IM | DEU | 10.0 | 73.5 |
| 2 | Onischuk Alexander | GM | UKR | 10.0 | 69.0 |
| 3 | Spangenberg Hugo | IM | ARG | 9.5 | 67.5 |
| 4 | Vescovi Giovanni | IM | BRA | 9.0 | 61.5 |
| 5 | Fridman Daniel | IM | LAT | 8.5 | 64.0 |
| 6 | Oral Tomas | IM | CZE | 8.5 | 63.5 |
| 7 | Kaminski Marcin | IM | POL | 8.5 | 61.0 |
| 8 | Vydeslaver Alik | | ISR | 8.5 | 60.0 |
| 9 | Nalbandian Tigran | IM | ARM | 8.5 | 60.0 |
| 10 | Irzhonov Ruslan | IM | KAZ | 8.5 | 59.0 |
| 11 | Gabriel Christian | IM | DEU | 8.0 | 58.5 |
| 12 | Georgiev Vladimir | IM | BUL | 8.0 | 53.5 |
| 73 | Pettinger Jean-Paul | | LUX | 4.5 | 29.0 |



Mannschaftsmeisterschaft 3.Runde 05.11.95

| | | | |
|-----------------------|---|---------------------|--------------|
| Differdingen 1 | - | Bonneweg 1 | 2½-5½ |
| Menghi Carlo 2250 | - | Upton Tim 2285 | ½-½ |
| Schlüter Yves 2150 | - | Baudot Denis 2275 | 0-1 |
| Goerens Paul 2095 | - | Blaeser Pierre 2265 | 0-1 |
| Pettinger JP 1935 | - | Huberty Marc 2125 | ½-½ |
| Spartz Gast 2045 | - | Roll Andreas 2110 | 0-1 |
| Risch Michel 1995 | - | Ackermann R 1990 | 1-0 |
| Rota Emile 2005 | - | Daubenfeld N 2025 | 0-1 |
| Spartz Guy 2000 | - | Moris Henri 1945 | ½-½ |

BEL1 BON2 7½-½

DOB1 SCH1 6-2

DUD1 BET1 6-2

| | | | |
|---------------------|---|-----------------------|--------------|
| Düdelingen 2 | - | Differdingen 2 | 2½-5½ |
| Wirig Anthony 1800 | - | Piscitelli A 1935 | ½-½ |
| Wagener C 1735 | - | Maschler A 1900 | 1-0 |
| Geschwindt G 1725 | - | Eickmann Nico 1815 | ½-½ |
| Gudendorf M 1685 | - | Bernard R 1775 | 0-1 |
| Wealer Claude 1725 | - | Gras Jean 1755 | ½-½ |
| Mergen M 1715 | - | Risch Martine 1785 | 0-1 |
| Wealer Henri 1655 | - | Weber Gérard 1720 | 0-1 |
| Lorsché Jean 1665 | - | Hartung Jerry 1710 | 0-1 |

ECH1 ETT1 5½-2½

DIE1 REM1 3-5

ERO1 BIS1 4½-3½

| | | | |
|--------------------|---|-----------------------|------------|
| Bonneweg 4 | - | Differdingen 3 | 3-3 |
| Wezenberg H 1600 | - | Jeitz Olivier 1700 | 0-1 |
| Ries Raoul 1550 | - | Wolff Jean-Paul 1685 | 1-0 |
| Philippe Marc 1515 | - | Wagner Carlo 1680 | ½-½ |
| Fage Brian 1545 | - | Kohl Johnny 1670 | ½-½ |
| Daubenfeld G 1525 | - | Placidi Romain 1600 | 1-0 |
| Weber Tom 1515 | - | Ramdedovic D 1600 | 0-1 |

ERO2 CAR1 4½-1½

ERE2 DUD3 3-3

DOB2 SCH2 4½-1½

| | | | |
|-----------------------|---|---------------------|-------------|
| Differdingen 4 | - | Ettelbrück 2 | 3½-½ |
| Maas Roland 1550 | - | Hess Pierre 1570 | ½-½ |
| Jeitz Christian 1470 | - | Hahn Marc 1405 | 1-0 |
| Legrand P 1450 | - | Boussong Y 1440 | 1-0 |
| Mc Donald A 1450 | - | ff | 1-0 |

| | | | |
|-----------------------|---|---------------------|------------|
| Differdingen 5 | - | Echternach 3 | 0-4 |
| Jeitz Francis 1500 | - | Möbius Patrick 1505 | 0-1 |
| Dohm M 1470 | - | Audry Georges 1485 | 0-1 |
| Grosbusch C 1355 | - | Steinmetz Paul 1500 | 0-1 |
| Ludewig Benoît 1440 | - | Post Jean-Paul 1385 | 0-1 |

Schachprobleme

In den folgenden Stellungen kann Weiss oder Schwarz einen entscheidenden Vorteil erringen oder mattsetzen.



1

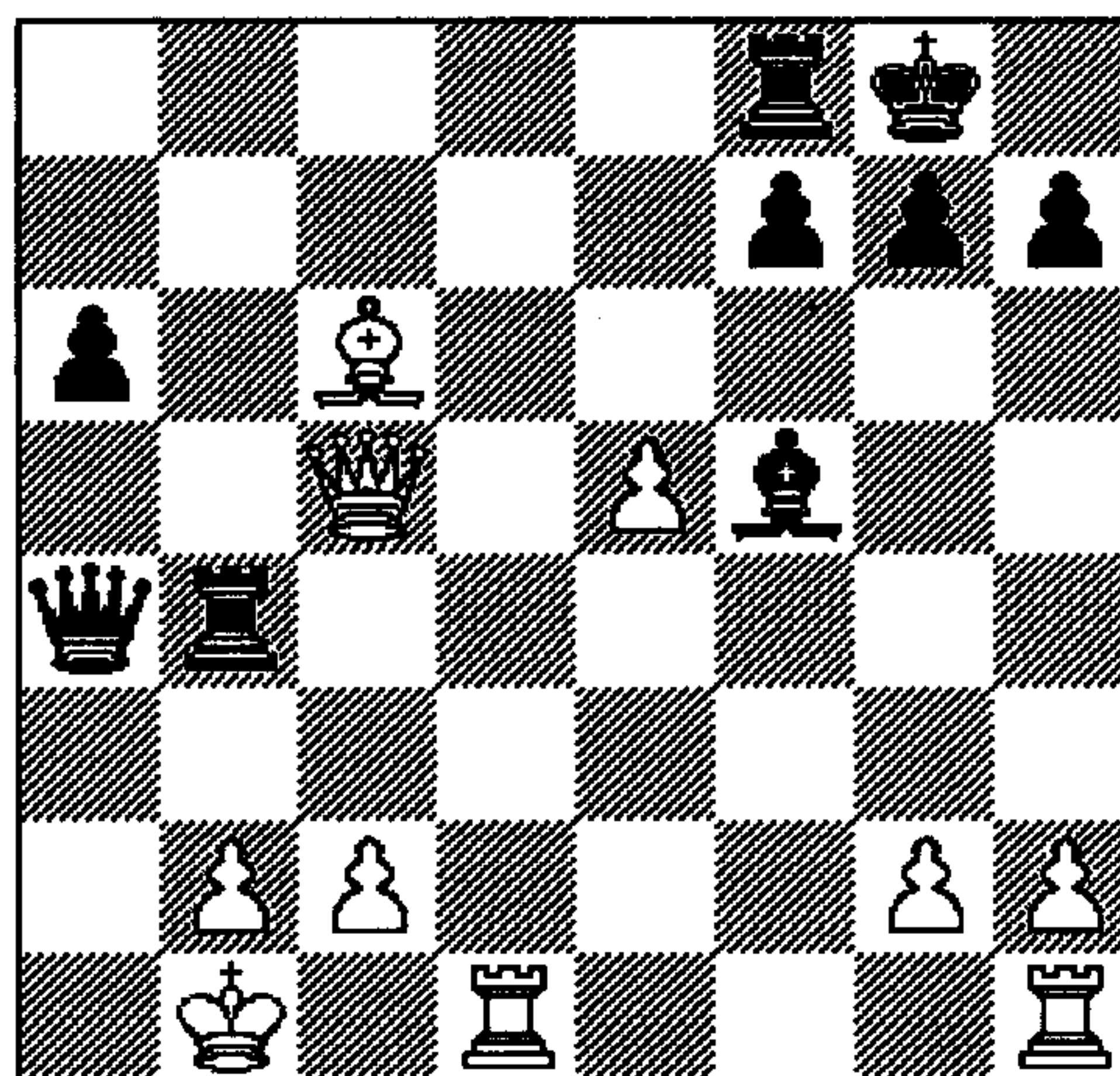

2

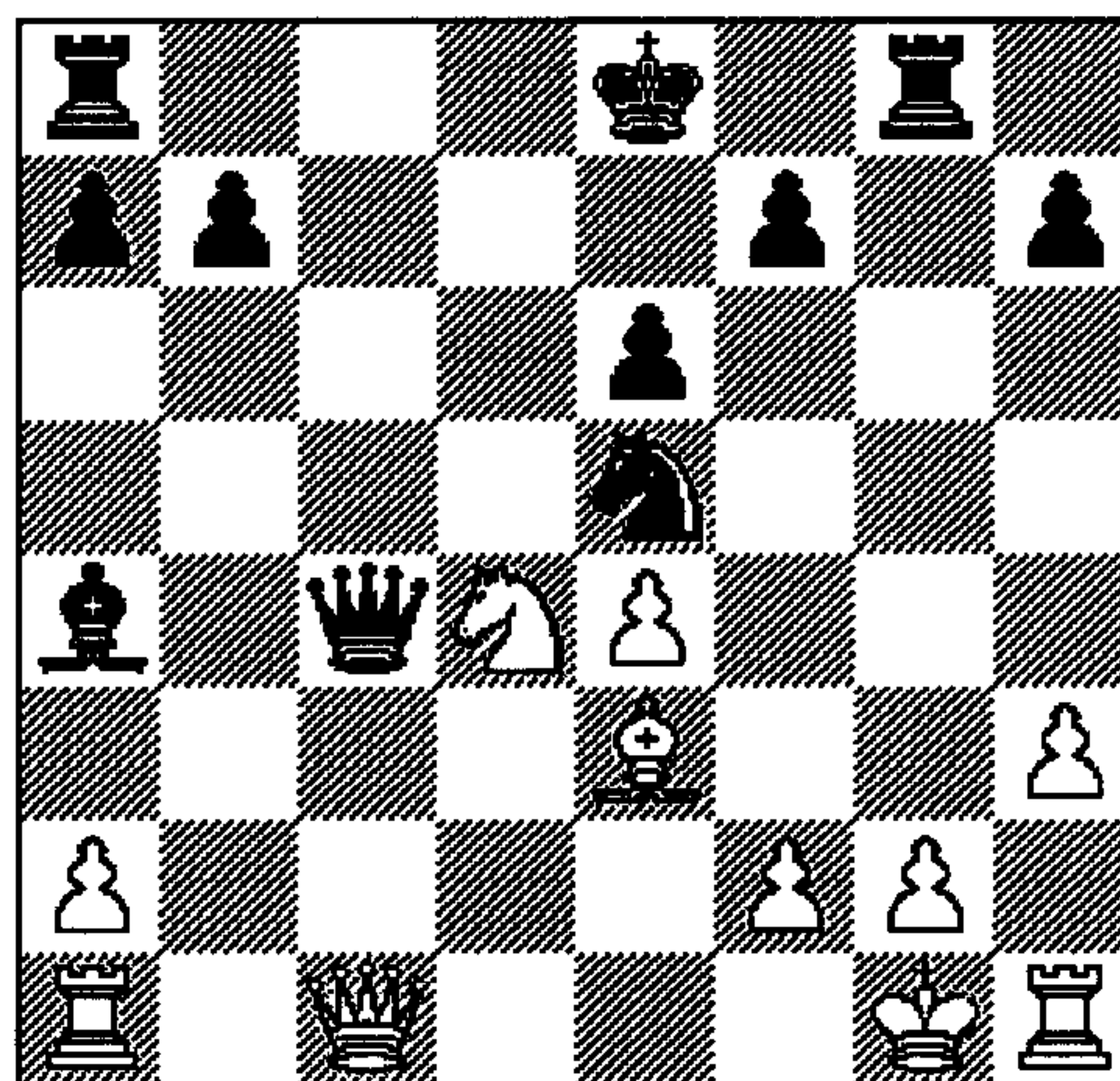

Tournoi Abihome Brussel 28.-29.10.95

A - Turnier >16

| | | | | | | |
|----|---------------------|-----|------|-----|------|------|
| 1 | Baklan Vladimir | UKR | 2490 | 9.0 | 76.5 | 2379 |
| 2 | Vysotchinne Spartak | UKR | 2378 | 9.0 | 74.5 | 2350 |
| 3 | Hellsten Johan | SWE | 2430 | 7.5 | 75.5 | 2288 |
| 4 | Karr Jean-Philippe | FRA | 2390 | 7.5 | 74.0 | 2261 |
| 5 | Pedersen Daniel | DEN | 2165 | 7.5 | 73.5 | 2261 |
| 6 | Gommers Ralf | NED | 2103 | 7.5 | 73.0 | 2249 |
| 7 | Delemarre Jop | NED | 2320 | 7.5 | 71.5 | 2227 |
| 8 | Kania Piotr | POL | 2245 | 7.0 | 76.0 | 2254 |
| 9 | Bakker Sven | NED | 2004 | 7.0 | 72.5 | 2238 |
| 10 | Cole Roland | ENG | 2250 | 7.0 | 70.0 | 2206 |
| 11 | Schneider Stefan | SWE | 2220 | 6.5 | 74.0 | 2214 |
| 12 | Relange Eloi | FRA | 2455 | 6.5 | 73.5 | 2201 |
| 13 | Janssen Ruud | NED | 2150 | 6.5 | 71.0 | 2132 |
| 14 | Faybish Itamar | BEL | 2038 | 6.5 | 68.0 | 2098 |
| 15 | Laurent Bruno | BEL | 2151 | 6.5 | 65.0 | 2107 |
| 24 | Wagener Claude | LUX | 2100 | 5.5 | 64.0 | 1989 |
| 25 | Pettinger Jean-Paul | LUX | 1935 | 5.5 | 62.5 | 1989 |
| 36 | Eickmann Nicolas | LUX | 1815 | 5.0 | 55.0 | 1851 |
| 48 | Schroeder Ben | LUX | 1850 | 4.0 | 47.5 | 1690 |
| 51 | Risch Martine | LUX | 1780 | 1.5 | 53.5 | 1730 |

B - Turnier <16

| | | | | | | |
|----|-------------------|-----|------|------|------|------|
| 1 | Gulbas Cemil | BEL | 2139 | 10.0 | 79.0 | 2004 |
| 2 | Vink Nico | NED | 1963 | 10.0 | 77.5 | 1981 |
| 3 | Hautot Stéphane | BEL | 1995 | 8.0 | 77.5 | 1920 |
| 4 | Strzalba Maciej | POL | NR | 8.0 | 77.0 | 1913 |
| 5 | Pollet Lode | BEL | 1820 | 8.0 | 75.5 | 1900 |
| 6 | Hommerson Paul | NED | 1778 | 8.0 | 74.5 | 1869 |
| 7 | Hartung Jerry | LUX | 1710 | 8.0 | 72.0 | 1856 |
| 8 | Messaoud Aziz Ait | BEL | 1871 | 7.5 | 85.0 | 1965 |
| 9 | Morawiec Anna | POL | NR | 7.5 | 73.5 | 1826 |
| 10 | Al Alexander | NED | 1920 | 7.0 | 80.5 | 1870 |
| 11 | Zouaghi Nouri | BEL | 1860 | 7.0 | 79.0 | 1879 |
| 12 | Van Geldrop Bob | NED | 1789 | 7.0 | 77.0 | 1849 |
| 13 | Orvonski Daniel | POL | NR | 7.0 | 74.5 | 1827 |
| 14 | Donovan Linton | BEL | 2008 | 7.0 | 74.5 | 1817 |
| 15 | Lanoye Regis | BEL | 1982 | 7.0 | 72.5 | 1783 |
| 16 | Van Parys Philip | BEL | 1618 | 7.0 | 68.5 | 1776 |
| 33 | Gengler Pierre | LUX | NR | 6.0 | 62.5 | 1603 |
| 43 | Jeitz Olivier | LUX | 1700 | 5.5 | 65.0 | 1599 |
| 50 | Mauer Christian | LUX | 1665 | 5.5 | 54.5 | 1450 |
| 51 | Verlaine Alex | LUX | 1645 | 5.0 | 68.0 | 1581 |

TURNIERHINWEIS

Coupe Gurman 96

im Restaurant "Le Gurman" in Beles, 2 rue G-D Charlotte



9 Runden CH-System Kadenz 60 Min 30 Züge + 30 Min Finish Startgeld: 300.- Info: Marc Kohnen Tel: 58 32 54
 Spieldaten jeweils Dienstags: 09 JAN 23 JAN 06 FEB 20 FEB 05 MAR 19 MAR 02 APR 16 APR 30 APR

VII. Grand Open International pour Jeunes

Esch-Lallange 04.11.95

| | | | | | | | | | | | | | |
|----|----------------------|------|--------------|-----|-----|------|-----|---------------------|------|--------------|-----|-----|------|
| 1 | SCHREIBER CHRISTOPHE | * 79 | BONNEVOIE | BEL | 9.0 | 45.0 | 73 | HUMMER CEDRIC | * 80 | NL | LUX | 4.5 | 22.0 |
| 2 | HARTUNG JERRY | * 79 | DIFFERDANGE | LUX | 7.5 | 39.0 | 74 | GITZINGER ARNOLD | * 86 | METZ AL | FRA | 4.5 | 21.5 |
| 3 | VERLAINE ALEX | * 81 | ESCH REINE | LUX | 7.5 | 34.5 | 74 | FARSCH BERND | * 82 | SK SCHWEICH | GER | 4.5 | 21.5 |
| 4 | WIRIG ANTHONY | * 83 | DUDELANGE | FRA | 7.0 | 40.5 | 74 | OLON EDDY | * 82 | TRESSANGE | FRA | 4.5 | 21.5 |
| 5 | THRIELEN ALEXANDER | * 79 | BONNEVOIE | GER | 7.0 | 39.0 | 77 | BOESTEN PAUL | * 83 | SK SCHWEICH | GER | 4.5 | 20.5 |
| 6 | JEITZ OLIVIER | * 79 | DIFFERDANGE | LUX | 7.0 | 38.5 | 78 | BRANDENBURGER P. | * 79 | NL | LUX | 4.5 | 19.5 |
| 6 | LEGRAND PHILIPPE | * 80 | DIFFERDANGE | LUX | 7.0 | 38.5 | 78 | METWICH CHRISTIAN | * 83 | SAARBURG | GER | 4.5 | 19.5 |
| 8 | BECKER CHRISTOPH | * 80 | SAARBURG | GER | 6.5 | 37.5 | 80 | BIJAOUI ARNAUD | * 81 | ESCH ROCHADE | LUX | 4.5 | 19.0 |
| 9 | SCHOERGENHUMMER A. | * 81 | SAARBURG | AUT | 6.5 | 37.0 | 81 | BOULLUNG CHRISTIAN | * 81 | DIFFERDANGE | LUX | 4.5 | 17.5 |
| 10 | SCHOERGENHUMMER R. | * 79 | SAARBURG | AUT | 6.5 | 36.0 | 82 | DEISTER STEVE | * 82 | NL | LUX | 4.0 | 26.0 |
| 11 | GITZINGER GREGORY | * 83 | METZ AL | FRA | 6.5 | 34.0 | 83 | BAUCHART THOMAS | * 87 | KEDANGE | FRA | 4.0 | 24.0 |
| 11 | WEBER TOM | * 84 | BONNEVOIE | LUX | 6.5 | 34.0 | 84 | EHRE O. D | * 85 | KEDANGE | FRA | 4.0 | 23.0 |
| 13 | GITZINGER LIONEL | * 80 | METZ AL | FRA | 6.5 | 33.5 | 84 | FINKEN ANDREAS | * 83 | TRIER SUED | GER | 4.0 | 23.0 |
| 14 | WEBER LAURENT | * 80 | ETTELBRUCK | LUX | 6.5 | 33.0 | 86 | OLSEM FABIEN | * 82 | NL | LUX | 4.0 | 21.0 |
| 14 | GENGLER PIERRE | * 81 | NL | LUX | 6.5 | 33.0 | 86 | MARTIN ALAIN | * 81 | NL | LUX | 4.0 | 21.0 |
| 16 | CARDOSO ALEXIS | * 79 | ESCH REINE | LUX | 6.5 | 32.5 | 86 | CHARLIER OLIVIER | * 82 | NL | BEL | 4.0 | 21.0 |
| 16 | DAUBENFELD GILLES | * 85 | BONNEVOIE | LUX | 6.5 | 32.5 | 89 | HOMMEL CHRISTOPHE | * 87 | NL | LUX | 4.0 | 21.0 |
| 18 | KREMER YVES | * 79 | STEINFORT | LUX | 6.5 | 32.0 | 90 | FABER PAUL | * 80 | NL | LUX | 4.0 | 20.0 |
| 19 | MENDES DANIEL | * 82 | ESCH REINE | POR | 6.5 | 29.0 | 90 | DEOM EMMANUEL | * 82 | NL | BEL | 4.0 | 20.0 |
| 20 | BONVINI GIL | * 80 | DIFFERDANGE | LUX | 6.0 | 33.0 | 92 | HOMMEL ANDREAS | * 85 | NL | LUX | 4.0 | 19.0 |
| 20 | WEZENBERG HAN | * 82 | BONNEVOIE | NL | 6.0 | 33.0 | 92 | LOMBARD CHRISTOPHE | * 86 | KEDANGE | FRA | 4.0 | 19.0 |
| 22 | STIRN TANJA D | * 80 | NL | LUX | 6.0 | 32.0 | 94 | MAHNEN PATRICK | * 82 | NL | LUX | 4.0 | 18.0 |
| 22 | BAUCHART DAMIEN | * 84 | KEDANGE | FRA | 6.0 | 32.0 | 94 | LAMBERT MARC | * 81 | NL | LUX | 4.0 | 18.0 |
| 24 | NODON JEREMIE | * 82 | METZ AL | FRA | 6.0 | 32.0 | 94 | TEMBUYSER SEBAS. | * 80 | NL | BEL | 4.0 | 18.0 |
| 25 | BABIC GORAN | * 83 | ESCH REINE | KRO | 6.0 | 31.0 | 97 | OLSEM ISABELLE D | * 80 | NL | LUX | 4.0 | 18.0 |
| 25 | MAHU PIERRE | * 81 | METZ AL | FRA | 6.0 | 31.0 | 97 | THUL SASCHA | * 81 | SK SCHWEICH | GER | 4.0 | 18.0 |
| 27 | LORENZ PETER | * 80 | WASSERBILLIG | GER | 6.0 | 30.0 | 99 | LEMAL YANN | * 84 | ESCH REINE | FRA | 4.0 | 17.0 |
| 28 | JEITZ CHRISTIAN | * 86 | DIFFERDANGE | LUX | 6.0 | 29.5 | 99 | FABER MARC | * 80 | NL | LUX | 4.0 | 17.0 |
| 29 | RETTET JULIEN | * 81 | METZ AL | FRA | 6.0 | 29.0 | 99 | PIMENTA JORGE | * 85 | NL | POR | 4.0 | 17.0 |
| 30 | BIWER JOEL | * 82 | BISEN | LUX | 6.0 | 28.5 | 102 | KALMES JOEL | * 84 | NL | LUX | 4.0 | 15.0 |
| 31 | GUIGNARD E. | * 86 | BONNEVOIE | FRA | 6.0 | 27.0 | 103 | STEVE ERIC | * 85 | TRESSANGE | FRA | 4.0 | 14.0 |
| 32 | MORGENS MANO | * 80 | TRIER SUED | GER | 5.5 | 32.5 | 103 | LECLERC LYSIANE D | * 87 | TRESSANGE | FRA | 4.0 | 14.0 |
| 33 | HOLZ SERGE | * 81 | BONNEVOIE | LUX | 5.5 | 32.0 | 105 | GONCALVES DANIEL | * 79 | DUDELANGE | POR | 3.5 | 19.5 |
| 33 | NOIREL LOIC | * 79 | TRESSANGE | FRA | 5.5 | 32.0 | 106 | VINCENT WILLIAM | * 85 | METZ AL | FRA | 3.5 | 19.0 |
| 35 | WIRIG NATHALIE D | * 79 | KEDANGE | FRA | 5.5 | 30.0 | 107 | WALMROTH SEBASTIAN | * 81 | TRIER SUED | GER | 3.5 | 18.0 |
| 35 | BIGDOWSKI ROBERT | * 79 | DUDELANGE | LUX | 5.5 | 30.0 | 108 | BOSETTI ANDREA | * 82 | NL | LUX | 3.5 | 17.5 |
| 35 | NOIREL MORGANN | * 83 | TRESSANGE | FRA | 5.5 | 30.0 | 109 | MORGEN SASCHA | * 81 | TRIER SUED | GER | 3.5 | 15.0 |
| 38 | LOMBARD L. D | * 80 | KEDANGE | FRA | 5.5 | 27.0 | 110 | VAN DEN BERG KEVIN | * 79 | NL | LUX | 3.5 | 14.5 |
| 38 | PUETZ JOHANNES | * 82 | SAARBURG | GER | 5.5 | 27.0 | 110 | NICOLAS AURELIEN | * 89 | KEDANGE | FRA | 3.5 | 14.5 |
| 40 | MEYER NICOLAS | * 87 | KEDANGE | FRA | 5.5 | 25.5 | 112 | BERCHEM MARC | * 85 | NL | LUX | 3.5 | 12.5 |
| 40 | GMEIM ROMAN | * 84 | TRIER SUED | GER | 5.5 | 25.5 | 113 | RHEINARDT DAMIAN | * 85 | SK SCHWEICH | GER | 3.5 | 10.5 |
| 42 | WEBER PHILIP | * 89 | NL | LUX | 5.5 | 20.5 | 114 | THIRY LAURA D | * 85 | KEDANGE | FRA | 3.0 | 22.0 |
| 43 | MAUER CHRISTIAN | * 79 | DIFFERDANGE | LUX | 5.0 | 32.0 | 115 | RAMDEDOVIC MIRZA | * 88 | NL | BOS | 3.0 | 21.0 |
| 44 | FAGE BRIAN | * 84 | BONNEVOIE | FRA | 5.0 | 30.0 | 116 | SCHREUDER SEBAS. | * 79 | TRIER SUED | GER | 3.0 | 18.0 |
| 45 | CRABIE THOMAS | * 84 | METZ AL | FRA | 5.0 | 28.0 | 117 | BRANDENBURGER L. | * 81 | NL | LUX | 3.0 | 17.0 |
| 45 | LAHEURTE BENJAMIN | * 86 | KEDANGE | FRA | 5.0 | 28.0 | 117 | DEOM JOANNE D | * 84 | NL | BEL | 3.0 | 17.0 |
| 45 | WAGNER CHRISTIAN | * 82 | SK SCHWEICH | GER | 5.0 | 28.0 | 119 | FIEDLER CHRISTINE D | * 85 | NL | LUX | 3.0 | 16.0 |
| 48 | STOIKOVIC ZARKO | * 82 | BONNEVOIE | YUG | 5.0 | 27.0 | 119 | DEMOULIN SIMON | * 86 | NL | BEL | 3.0 | 16.0 |
| 48 | FEISTEL DAVID | * 82 | TRIER SUED | GER | 5.0 | 27.0 | 119 | CHLEIDE BENOIT | * 86 | NL | BEL | 3.0 | 16.0 |
| 50 | JEMMING CHRISTIAN | * 81 | NL | LUX | 5.0 | 26.5 | 119 | THEOBALD TOBIAS | * 83 | TRIER SUED | GER | 3.0 | 16.0 |
| 51 | ENGEL JEROME | * 83 | BONNEVOIE | LUX | 5.0 | 26.0 | 123 | M HAMDI JAMAL | * 88 | NL | FRA | 3.0 | 15.0 |
| 51 | WEIS JOHANNES | * 86 | SK SCHWEICH | GER | 5.0 | 26.0 | 124 | GUALANDRIS TESSY D | * 81 | NL | LUX | 3.0 | 14.0 |
| 51 | SETTEMEYER PATRICK | * 81 | SK SCHWEICH | GER | 5.0 | 26.0 | 125 | MARSO ROMY D | * 86 | NL | LUX | 3.0 | 12.0 |
| 54 | NAUTA WIBE | * 80 | NL | NL | 5.0 | 26.0 | 126 | FISCHER SVEN | * 89 | NL | LUX | 3.0 | 11.0 |
| 54 | LOMBARD MARIE | * 82 | KEDANGE | FRA | 5.0 | 26.0 | 127 | CARDOSO MELANIE D | * 83 | NL | LUX | 3.0 | 11.0 |
| 56 | NOIREL ERWANN | * 82 | TRESSANGE | FRA | 5.0 | 25.5 | 128 | MICHAUX HERVE | * 83 | NL | BEL | 2.5 | 16.0 |
| 57 | NICOLAY E. | * 84 | NL | BEL | 5.0 | 25.0 | 129 | DIEUDONNE KURT | * 79 | ROCHEFORT | BEL | 2.5 | 13.5 |
| 57 | ERDORF THOMAS | * 84 | SK SCHWEICH | GER | 5.0 | 25.0 | 130 | KALMES THIERRY | * 82 | NL | LUX | 2.5 | 10.5 |
| 59 | CRABIE PAULINE | * 86 | METZ AL | FRA | 5.0 | 24.5 | 131 | LANGERS KRISTINE D | * 86 | BONNEVOIE | LUX | 2.5 | 10.0 |
| 60 | ERDORF STEFAN | * 81 | SK SCHWEICH | GER | 5.0 | 24.0 | 132 | KONZ ANDY | * 82 | NL | LUX | 2.5 | 9.5 |
| 61 | CHLEIDE REMY | * 84 | ROCHEFORT | BEL | 5.0 | 22.0 | 133 | GIANOTTE DOMINIQUE | * 85 | DIFFERDANGE | LUX | 2.5 | 9.0 |
| 61 | MARECHAL REMY | * 86 | NL | BEL | 5.0 | 22.0 | 134 | BOUTILLOT JULIAN | * 87 | TRESSANGE | FRA | 2.5 | 8.5 |
| 63 | KRAMER FABIENNE D | * 81 | BISEN | LUX | 5.0 | 21.0 | 135 | CHARLIER CEDRIC | * 89 | NL | BEL | 2.5 | 8.0 |
| 64 | MARSO GERRY | * 82 | NL | LUX | 5.0 | 20.0 | 136 | JUNGLING CINDY D | * 87 | KEDANGE | FRA | 2.0 | 13.0 |
| 65 | PIERARD FLORIAN | * 90 | NL | BEL | 5.0 | 19.0 | 137 | FEISTEL KEVIN | * 88 | TRIER SUED | GER | 2.0 | 11.0 |
| 66 | GRUNDHOFER GUIDO | * 81 | TRIER SUED | GER | 4.5 | 28.5 | 138 | MARSON GILLES | * 84 | NL | BEL | 2.0 | 10.0 |
| 67 | RODRIGUES TONI | * 79 | BONNEVOIE | POR | 4.5 | 27.0 | 139 | BODSCHAREL MARC | * 82 | SK SCHWEICH | GER | 2.0 | 7.0 |
| 68 | MONTEIRO JOEL | * 81 | NL | POR | 4.5 | 26.5 | 140 | CHARLIER MAGALI D | * 88 | NL | BEL | 2.0 | 5.0 |
| 69 | RETTET JEROME | * 83 | METZ AL | FRA | 4.5 | 26.0 | 140 | LIMET JOHN | * 82 | NL | BEL | 2.0 | 5.0 |
| 70 | JACOBINI JERRY | * 80 | DIFFERDANGE | LUX | 4.5 | 24.0 | 142 | LECLERC LUDIVINE | * 85 | TRESSANGE | FRA | 1.5 | 6.5 |
| 71 | HELBACH J.-P. | * 80 | NL | LUX | 4.5 | 23.5 | 143 | DELOFFRE ELOISE D | * 87 | TRESSANGE | FRA | 1.5 | 5.5 |
| 72 | LEICK ALEXANDER | * 80 | SAARBURG | GER | 4.5 | 22.5 | 144 | LECLERC JULIAN | * 89 | TRESSANGE | FRA | 0.0 | 0.0 |

Organisation: Echecs International, Matt Schiffflange, Esch-Reine, Esch-Rochade, Le Cavaller Differdange

Nächste Seite: Klassement nach Kategorien

"VII Grand Open Intl pour Jeunes" - Klassement nach Kategorien:

| Jahrgang | 1.Platz | 2.Platz | 3.Platz | 1.Platz N.L. |
|-----------------|----------------------|--------------------|--------------------|---------------------|
| 1979 | SCHREIBER CHRISTOPHE | HARTUNG JERRY | THRIELEN ALEXANDER | BRANDENBURGER P. |
| 1980 | LEGRAND PHILIPPE | BECKER CHRISTOPH | GITZINGER LIONEL | STIRN TANJA (D) |
| 1981 | VERLAINE ALEX | SCHOERGENHUMMER A. | GENGLER PIERRE | GENGLER PIERRE |
| 1982 | MENDES DANIEL | WEZENBERG HAN | NODON JEREMIE | MARSO GERRY |
| 1983 | WIRIG ANTHONY | GITZINGER GREGORY | BABIC GORAN | CARDOSO MELANIE (D) |
| 1984 | WEBER TOM | BAUCHART DAMIEN | GMEIM ROMAN | NICOLAY E. |
| 1985 | DAUBENFELD GILLES | EHRE O. (D) | HOMMEL ANDREAS | HOMMEL ANDREAS |
| 1986 | JEITZ CHRISTIAN | GUIGNARD E. | LAHEURTE BENJAMIN | MARECHAL REMY |
| 1987 | MEYER NICOLAS | BAUCHART THOMAS | HOMMEL CHRISTOPHE | HOMMEL CHRISTOPHE |
| 1988 | RAMDEDOVIC MIRZA | M HAMDI JAMAL | FEISTEL KEVIN | RAMDEDOVIC MIRZA |
| 1989 | WEBER PHILIP | NICOLAS AURELIEN | FISCHER SVEN | WEBER PHILIP |
| 1990 | PIERARD FLORIAN | - | - | PIERARD FLORIAN |
| Mädchen: | STIRN TANJA | WIRIG NATHALIE | LOMBARD L. | STIRN TANJA |

Ludwig Bohn Gedenkturnier in Eupen 12.11.95 Jugend Open (9 Runden)

| U-10 | | | U-13 | | | U-16 / U-20 | | |
|-------------------|--------|-----|---------------------|------------|-----|---------------------------|--------|-----|
| 1 Henn Timo | Aachen | 9.0 | 1 Meeuwissen Xavier | Eupen | 8.5 | 1 Bressel Teoman | Aachen | 8.0 |
| 2 Jeitz Christian | DIF | 8.0 | 2 Draeger Thomas | Kohlscheid | 7.5 | 2 Sproten Denis | Eupen | 6.5 |
| 3 Appel Marco | Brühl | 6.0 | 3 Ernst Daniel | Eupen | 7.0 | 3 Schmitz Volker | Aachen | 6.0 |
| 4 Cormann Garry | Eupen | 5.5 | 15 Ludewig Benoît | DIF | 5.0 | 8 Streitz Patrick | DIF | 3.0 |
| 16 Teilnehmer | | | 35 Teilnehmer | | | 10 U16 / 6 U20 Teilnehmer | | |

Mannschaftsmeisterschaft 4.Runde 19.11.95

| | | | |
|-----------------------|---|--------------------|--------------|
| Differdingen 1 | - | Beles 1 | 1½-6½ |
| Menghi Carlo 2250 | - | Wians Camille 2280 | 0-1 |
| Schlüter Yves 2150 | - | Bakalarz M 2265 | 0-1 |
| Kuffer JC 2050 | - | Kaber Claude 2170 | 0-1 |
| Pettinger JP 1935 | - | Mertens Marc 2140 | 1-0 |
| Goerens Paul 2095 | - | Wolff Serge 2100 | 0-1 |
| Risch Michel 1995 | - | Goelff Claude 2095 | 0-1 |
| Rota Emile 2005 | - | Bakalarz G 2095 | 0-1 |
| Spartz Guy 2000 | - | Klein JP 2060 | ½-½ |

BON1 BET1 7½-½

SCH1 DUD1 0-8

BON2 DOB1 3½-4½

| | | | |
|----------------------|---|-----------------------|--------------|
| Ettelbrück 1 | - | Differdingen 2 | 2½-5½ |
| Adrian Claude 2345 | - | Piscitelli A 1935 | 1-0 |
| Witters Patrick 2090 | - | Maschler A 1900 | 0-1 |
| Pereira Marco 1620 | - | Gras Jean 1755 | 0-1 |
| Conrady A 1940 | - | Weber Gérard 1720 | ½-½ |
| Weber Arny 1600 | - | Jeitz Olivier 1700 | 0-1 |
| Weber Laurent 1565 | - | Wolff JP 1685 | ½-½ |
| Hess Pierre 1570 | - | Kohl Johny 1670 | ½-½ |
| Schleich R 1555 | - | Placidi Romain 1600 | 0-1 |

BIS1 DUD2 5½-2½

REM1 ERO1 5½-2½

ECH1 DIE1 5½-2½

| | | | |
|---------------------|---|-----------------------|------------|
| CaroKann 1 | - | Differdingen 3 | 2-4 |
| Blom Raymond 1580 | - | Ramdedovic D 1600 | 0-1 |
| Ciardullo Enzo 1725 | - | Maas Roland 1550 | 0-1 |
| Kimmes F 1635 | - | Jeitz Christian 1470 | 1-0 |
| Suman Marino 1620 | - | Legrand P 1450 | 1-0 |
| Kodar Karl 1525 | - | Jeitz Francis 1500 | 0-1 |
| Kettel Norbert 1540 | - | Streitz Patrick 1410 | 0-1 |

SCH2 BON4 5-1

DUD3 DOB2 2-4

ERO2 ERE2 4½-1½

| | | | |
|-----------------------|---|-------------------|-------------|
| Differdingen 4 | - | Bissen 4 | 3½-½ |
| Dohm M 1470 | - | Biwer Joël 1405 | ½-½ |
| Di Cato Francis 1465 | - | Hames G 1395 | 1-0 |
| Grosbusch C 1355 | - | Meiers Fränk 1500 | 1-0 |
| Ludewig Benoît 1440 | - | Machado S 1365 | 1-0 |

| | | | |
|-----------------------|---|------------------|------------|
| Differdingen 5 | - | Bissen 3 | 1-3 |
| Boullung C 1450 | - | Sinner Alex 1510 | 1-0 |
| Streitz Mélanie 1320 | - | Kiefer Marc 1460 | 0-1 |
| Giannotte D 1400 | - | Kramer F 1465 | 0-1 |
| Streitz Sabrina 1295 | - | Vieira F 1680 | 0-1 |

Schulschach

17.Challenge du LTNBD 09.11.95

24 Mannschaften aus 14 Schulen hatten sich zu diesem Turnier eingefunden. Von den Spitzenteams fehlten nur die Diekircher. Für die "Routiniers" aus dem LGE gab es auch diesmal keine Probleme: die JP Pettinger, Jerry Hartung, Daniel Nepgen und Olivier Jeitz siegten wieder souverän und gaben nur einen Brett punkt ab. Nicht ganz reichte es diesmal für LGE 2 zum Ehrenplatz. Während einige Schachsektionen wie LTAM, LGL oder LTC noch kein Lebenszeichen in den ersten Turnieren von sich gaben, scheinen andere wie LTMA und LTE doch wieder mit von der "Partie" zu sein. Auf dem Weg nach oben ist die erst seit diesem Jahr im Schulschach aktive Ecole Privée Marie Consolatrice aus Esch. Unter dem wachsamen Auge ihres Schach-Professors Paul Goerens konnten die Mädchen sich diesmal schon im zweiten Drittel der Tabelle platzieren.

Klassement:

| | | | | | |
|-----------|----|------------|----|---------------|----|
| 1 LGE 1 | 5 | 9 AL 2 | 3 | 15 LTNBD 4 | 2 |
| 2 AL 1 | 4 | 10 LRS 1 | 3 | 18 LTML 1 | 2 |
| 3 LTNBD 1 | 3½ | 11 ECG 2 | 2½ | 18 AL 3 | 2 |
| 3 LGE 2 | 3½ | 12 LTNBD 2 | 2½ | 20 LTE/LTMA 2 | |
| 5 LCE 1 | 3½ | 13 LTPM 1 | 2½ | 21 LTPM 2 | 1½ |
| 6 LMR 1 | 3 | 14 LCE 2 | 2½ | 22 LGE 3 | 1 |
| 7 ECG 1 | 3 | 15 LN 1 | 2 | 23 LTNBD 3 | 0½ |
| 7 LHC 1 | 3 | 15 EPM-C | 2 | 23 LTNBD 5 | 0½ |

LGE 1

| | |
|---------------------|---|
| Pettinger Jean-Paul | 5 |
| Hartung Jerry | 5 |
| Nepgen Daniel | 4 |
| Jeitz Olivier | 5 |

LGE 2

| | |
|----------------|---|
| Verlaine Alex | 4 |
| Gengler Pierre | 1 |
| Bigdowski Roby | 3 |
| Fehr Duc | 4 |

LGE 3

| | |
|------------------|---|
| Deister Steve | 3 |
| Traqueia Miguel | 1 |
| Fischbach Jerry | 2 |
| Delmarko (EPM-C) | 0 |

EPM-C

| | |
|------------------|---|
| Streitz Mélanie | 4 |
| Olsem Isabelle | 1 |
| Gualandris Tessy | 2 |
| Uwaroff Tania | 2 |

LTE/LTMA

| | |
|--------------------|---|
| Cardoso Alexis | |
| Streitz Patrick | 2 |
| Boullung Christian | 2 |
| Cattazzo Andy | |

LMR

| | |
|--------------------|---|
| 1.Legrand Philippe | 3 |
| 2.McDonald Andrew | 3 |

Mannschaftsmeisterschaft 5.Runde 03.12.95

| | | | |
|----------------------|---|--------------------|---------|
| Dommeldingen 1 | - | Differdingen 1 | 3-5 |
| Karp Serge 2125 | - | Menghi Carlo 2250 | 1-0 |
| Weber JM 2225 | - | Kuffer JC 2050 | 1-0 |
| Pimenta A 2025 | - | Goerens Paul 2095 | 0-1 |
| Nestler Patrick 1930 | - | Pettinger JP 1935 | 1/2-1/2 |
| Staudt Claude 1925 | - | Spartz Gaston 2045 | 1/2-1/2 |
| Weber A 1850 | - | Risch Michel 1995 | 0-1 |
| Anen André 1825 | - | Rota Emile 2005 | 0-1 |
| Wagener S 1685 | - | Spartz Guy 2000 | 0-1 |

| | | |
|---------------|---------------|-----------------------|
| BEL1 BON1 4-4 | DUD1 BON2 6-2 | BET1 SCH1 4 1/2-3 1/2 |
|---------------|---------------|-----------------------|

| | | | |
|--------------------|---|----------------------|-------------|
| Differdingen 2 | - | Bissen 1 | 3 1/2-4 1/2 |
| Maschler A 1900 | - | Schwab Patrik 2040 | 0-1 |
| Piscitelli A 1935 | - | Wagener C 2110 | 0-1 |
| Bernard R 1775 | - | Weydert Marc 1905 | 1-0 |
| Gras Jean 1755 | - | Peiffer Jo   1910 | 1/2-1/2 |
| Weber G  rard 1720 | - | Recht Romain 1850 | 0-1 |
| Jeitz Olivier 1700 | - | Kessler A 1805 | 1/2-1/2 |
| Wagner Carlo 1680 | - | B  rger Ars  ne 1775 | 1-0 |
| Wolff JP 1685 | - | Kramer Marcel 1695 | 1/2-1/2 |

| | | |
|-----------------------|---------------|-----------------------|
| DIE1 ETT1 6 1/2-1 1/2 | ERO1 ECH1 3-5 | DUD2 REM1 3 1/2-4 1/2 |
|-----------------------|---------------|-----------------------|

| | | | |
|----------------------|---|--------------------|-------------|
| Differdingen 3 | - | Schifflingen 2 | 4 1/2-1 1/2 |
| Kohl Johny 1670 | - | Reiter A 1645 | 1/2-1/2 |
| Placidi Romain 1600 | - | Lieser Pierre 1615 | 1-0 |
| Ramdedovic D 1600 | - | Heyar Fred 1595 | 1-0 |
| Maas Roland 1550 | - | Birtz Claude 1545 | 1/2-1/2 |
| Jeitz Christian 1470 | - | Barbier JL 1510 | 1/2-1/2 |
| Jeitz Francis 1500 | - | ff | 1-0 |

| | | |
|---------------|---------------------|-----------------------|
| ERE2 CAR1 3-3 | DOB2 ERO2 1/2-5 1/2 | BON4 DUD3 4 1/2-1 1/2 |
|---------------|---------------------|-----------------------|

| | | | |
|----------------|---|----------------------|-----|
| Dommeldingen 3 | - | Differdingen 4 | 0-4 |
| ff | - | Streitz Patrick 1410 | 0-1 |
| ff | - | Di Cato F 1465 | 0-1 |
| ff | - | Jacobini Jerry 1355 | 0-1 |
| ff | - | Grosbusch C 1355 | 0-1 |

| | | | |
|--------------------|---|-----------------------|-----|
| Bascharage 1 | - | Differdingen 5 | 4-0 |
| Bourggraff J 1775 | - | Ludewig Beno  t 1440 | 1-0 |
| Nemeth Istvan 1555 | - | Boullung C 1450 | 1-0 |
| Diesel Carlo 1535 | - | Kalmes Steve 1450 | 1-0 |
| Steil Raymond 1500 | - | Streitz M  lanie 1320 | 1-0 |

Differdinger Stadtmeisterschaft 95/96 1.Runde

| | | | | |
|----------------------|---|--------------------|--------|-----|
| Jeitz Olivier 1700 | - | Kuffer JC 2050 | 90:30 | 0-1 |
| Hartung Jerry 1710 | - | Goerens Paul 2095 | 90:30 | 1-0 |
| Breden Steve 1740 | - | Wagner Carlo 1680 | 60:60 | 1-0 |
| Maas Roland 1550 | - | Gras Jean 1755 | 80:40 | 1-0 |
| Pettinger JP 1935 | - | Spartz Gast 2045 | 70:50 | 1-0 |
| Jeitz Christian 1470 | - | Dohm M 1470 | 60:60 | 1-0 |
| Spartz Guy 2000 | - | Di Cato F 1465 | 20:100 | 1-0 |
| Ramdedovic D 1600 | - | Jeitz Francis 1500 | 60:60 | 1-0 |
| Maschler A 1900 | - | Barthel L  on 1500 | 30:90 | 1-0 |
| Piscitelli A 1935 | - | Risch Michel 1995 | 60:60 | 0-1 |
| Gelhausen M 1815 | - | Menghi Carlo 2250 | 100:20 | 0-1 |
| Stanculeasa R 1500 | - | spielfrei | | 1 |

Mannschaftsmeisterschaft 6.Runde 17.12.95

| | | | |
|---------------------|---|--------------------|-------------|
| Differdingen 1 | - | D  delingen 1 | 3 1/2-4 1/2 |
| Menghi Carlo 2250 | - | Berend Fred 2320 | 0-1 |
| Schl  ter Yves 2150 | - | Mossong H 2220 | 1-0 |
| Kuffer JC 2050 | - | Sandmeier T 2200 | 0-1 |
| Pettinger JP 1935 | - | Gaspar Lucien 2170 | 1-0 |
| Goerens Paul 2095 | - | Schartz Alain 2155 | 1/2-1/2 |
| Risch Michel 1995 | - | Schammo J 2120 | 0-1 |
| Rota Emile 2005 | - | Klauner Th  o 2095 | 0-1 |
| Spartz Guy 2000 | - | Rasquin F 2075 | 1-0 |

| | | |
|---------------------|-----------------------|-----------------------|
| BON1 SCH1 7 1/2-1/2 | BON2 BET1 1 1/2-6 1/2 | BEL1 DOB1 5 1/2-2 1/2 |
|---------------------|-----------------------|-----------------------|

| | | | |
|---------------------|---|--------------------|-------------|
| Remich 1 | - | Differdingen 2 | 5 1/2-2 1/2 |
| Bastian A 2060 | - | Piscitelli A 1935 | 1/2-1/2 |
| Baskewitsch P 1975 | - | Bernard R 1775 | 1-0 |
| Obertin Fr  nk 1990 | - | Gras Jean 1755 | 1/2-1/2 |
| Riva Fr  nk 1995 | - | Risch Martine 1785 | 1/2-1/2 |
| Simon Bernard 2020 | - | Breden Steve 1740 | 1/2-1/2 |
| Schmitt Bruno 1895 | - | Weber G  rard 1720 | 1-0 |
| Charrier JC 1840 | - | Jeitz Olivier 1700 | 1/2-1/2 |
| Zengerly W 1755 | - | Wagner Carlo 1680 | 1-0 |

| | | |
|-----------------------|---------------|-----------------------|
| ETT1 BIS1 3 1/2-4 1/2 | ECH1 DUD2 6-2 | DIE1 ERO1 3 1/2-4 1/2 |
|-----------------------|---------------|-----------------------|

| | | | |
|----------------------|---|----------------------|---------|
| D  delingen 3 | - | Differdingen 3 | 2-4 |
| Lorsch   Jean 1665 | - | Kohl Johny 1670 | 1/2-1/2 |
| Clement Marc 1445 | - | Mauer Christian 1615 | 0-1 |
| Schaeffer Jos 1555 | - | Placidi Romain 1600 | 0-1 |
| Donini Carlo 1435 | - | Ramdedovic D 1600 | 0-1 |
| Bigdowski R 1405 | - | Maas Roland 1550 | 1/2-1/2 |
| Christoffel Ady 1790 | - | Jeitz Christian 1470 | 1-0 |

| | | |
|-----------------------|---------------|---------------|
| CAR1 SCH2 3 1/2-2 1/2 | ERO2 BON4 5-1 | ERE2 DOB2 6-0 |
|-----------------------|---------------|---------------|

| | | | |
|--------------------|---|------------|-----|
| Differdingen 4 | - | Bonneweg 5 | 4-0 |
| Legrand P 1450 | - | ff | 1-0 |
| Jeitz Francis 1500 | - | ff | 1-0 |
| Di Cato F 1465 | - | ff | 1-0 |
| Dohm M 1470 | - | ff | 1-0 |

| | | | |
|-----------------------|---|---------------------|-----|
| Differdingen 5 | - | Perl   2 | 2-2 |
| Jacobini Jerry 1355 | - | Weber Marcel 1575 | 1-0 |
| Grosbusch C 1355 | - | Zigrand Robert 1575 | 0-1 |
| Ludewig Beno  t 1440 | - | Koeune Ferd 1560 | 0-1 |
| Streitz M  lanie 1320 | - | ff | 1-0 |

Mannschaftsmeisterschaft im Rapid-Chess
Echternach 10.12.95

| | | | | | | | | |
|--------|----|------|--------|---|------|---------|---|------|
| 1 BEL1 | 11 | 20.5 | 5 SCH | 8 | 17.0 | 9 ECH | 7 | 12.0 |
| 2 BON1 | 11 | 20.0 | 6 BIS | 8 | 14.5 | 10 BEL2 | 6 | 14.0 |
| 3 DUD1 | 11 | 20.0 | 7 DIF | 8 | 13.0 | 11 ERE | 6 | 11.0 |
| 4 DOB | 8 | 17.5 | 8 DUD2 | 7 | 14.0 | 12 BON2 | 4 | 10.0 |
| | | | | | | 13 BEL3 | 2 | 6.5 |

| Differdingen | SCH | BON2 | DUD | BON1 | DOB | BEL1 | BIS | tot |
|-----------------|-----|------|-----|------|-----|------|-----|-----|
| Risch Michel | 1 | 1 | 0 | 0 | 0 | 0 | 0 | 2 |
| Goerens Paul | 0.5 | 1 | 0.5 | 0 | 1 | 0.5 | 0 | 3.5 |
| Maschler A | 0 | 0.5 | 0 | 0 | 0.5 | 0.5 | 1 | 2.5 |
| Jeitz Christian | 1 | 1 | 0 | 0 | - | - | - | 2 |
| Ramdedovic D | - | - | - | - | 1 | 1 | 1 | 3 |

TURNIERHINWEIS

Dimanche 7 janvier 1996    Tressange
5  me TOURNOI des ROIS
7 rondes CH 15 min d  but 14.00 h inscr. 30 (10) FRF
Wir empfehlen dieses Turnier unseren Clubmitgliedern die am 7. Januar 96 nicht in der Meisterschaft zum Einsatz kommen.

Aufgepasst !

Neues Spiellokal von Bettemburg:
Centre Louis Ganser
rue Vieille
L-3284 Bettemburg
Tel. 51 60 27

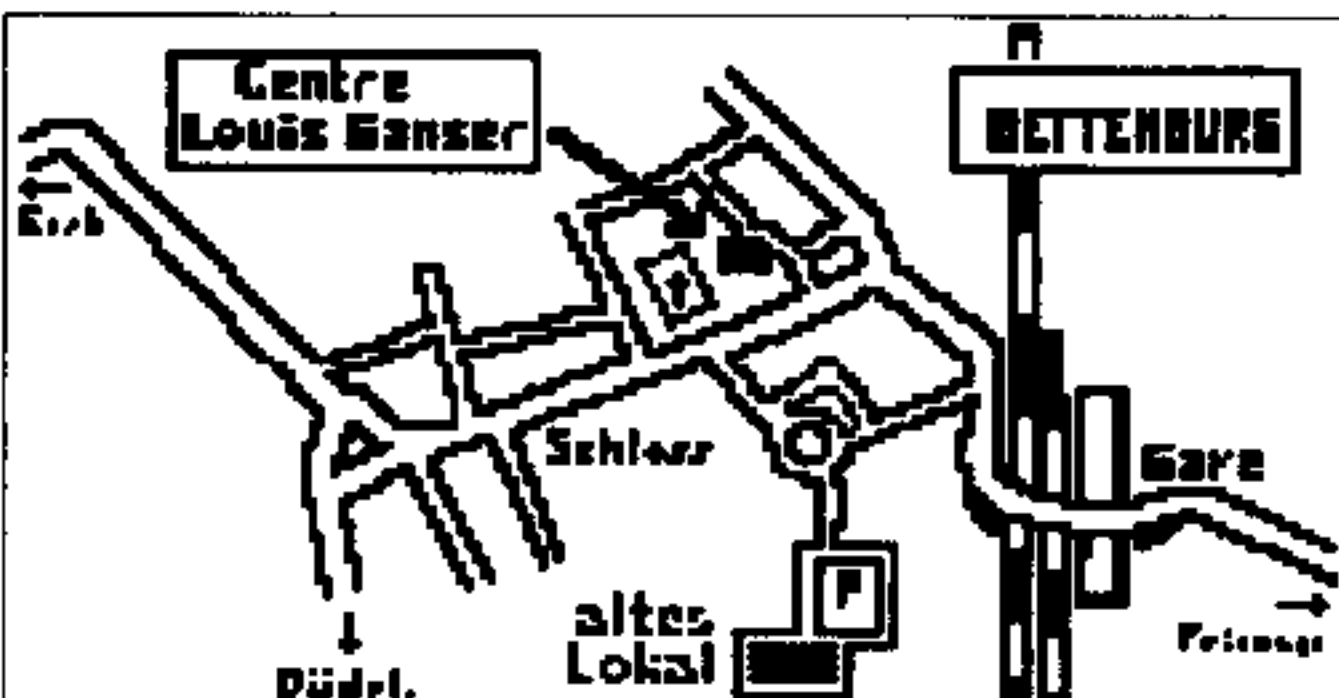

Unser Verein nimmt 3 neue Mitglieder auf

| | | | | | | |
|----------------------|-------------------------|--------|-------------|--------|----------------|------|
| 30a STANCULEASA Radu | 10 , rue Theis | L-4676 | NIEDERKORN | 583677 | | 1600 |
| 41a KALMES Steve | 9 , rue du Couvent | L-4537 | DIFFERDANGE | 584281 | *13-Jul-76 U20 | 1450 |
| 42a BOSETTI Andrea | 17 , rue Pierre Frieden | L-4560 | DIFFERDANGE | 584196 | *02-Jun-82 U14 | 1400 |

Challenge Jean Cruchten

Audun-le-Tiche 23 décembre 1995

| 1.ronde | | total | 5½ p |
|------------------|--------------------|-------|------|
| Risch Michel | - Marzadori Edmond | SCH | 1-0 |
| Hartung Jerry | - Ignatovic | AUD | ½-½ |
| Jeitz Olivier | - Schilz | AUD | 1-0 |
| Spartz Gast | - Erbs Arthur | SCH | 1-0 |
| Philippe Georges | - Cacic | AUD | 1-0 |
| Kohl Johny | - Birtz Claude | SCH | 0-1 |
| Stanculeasa Radu | - Barbier Jean-Luc | SCH | 1-0 |
| Di Cato Francis | - Cruchten | AUD | 0-1 |

| 2.ronde | | total | 4½ p |
|------------------|-------------------|-------|------|
| Risch Michel | - Wurth Marc | AUD | 0-1 |
| Goerens Paul | - Ludewig Robert | SCH | 1-0 |
| Spartz Guy | - Marzadori Jean | SCH | 1-0 |
| Spartz Gast | - Reitz | AUD | 1-0 |
| Philippe Georges | - Reiter Alphonse | SCH | 1-0 |
| Kohl Johny | - Kessler Lucien | AUD | 0-1 |
| Dohm Micheline | - Denis | AUD | 0-1 |
| Di Cato Francis | - Scholtes | SCH | ½-½ |

| 3.ronde | | total | 5 p |
|------------------|--------------------|-------|-----|
| Risch Michel | - Ludewig Robert | SCH | 0-1 |
| Goerens Paul | - Schilz | AUD | 1-0 |
| Spartz Guy | - Ignatovic | AUD | ½-½ |
| Spartz Gast | - Marzadori Jean | SCH | 1-0 |
| Philippe Georges | - Kessler Lucien | AUD | 1-0 |
| Kohl Johny | - Barbier Jean-Luc | SCH | 1-0 |
| Dohm Micheline | - Birtz Claude | SCH | ½-½ |
| Di Cato Francis | - Denis | AUD | 0-1 |

1. DIF 15 p

2. AUD 13 p

3. SCH 8 p

Schulschachturnier im Lycée Hubert Clement Esch/Alzette 19.12.95

| | | |
|---------------|---------------|----------------|
| 1 LGE 1 ! 5 | 11 LN 3 | 21 LTPM 2 2 |
| 2 LGE 2 !! 4 | 12 AL 3 3 | 22 LHC 1 2 |
| 3 LCD 2 4 | 13 LTA&M 3 | 23 LN 2 2 |
| 4 AL 1 3.5 | 14 LGE 3 2.5 | 24 LTNBD 2 2 |
| 5 LTNBD 1 3.5 | 15 LTE 2.5 | 25 LHC 2 1.5 |
| 6 AL 2 3.5 | 16 LTPM 1 2.5 | 26 LTNBD 3 1.5 |
| 7 LMR 3.5 | 17 LTC 2.5 | 27 EPM-C 1 1 |
| 8 ECG 3 | 18 LGE 4 2 | 28 LCD 3 1 |
| 9 LCD 1 3 | 19 LTMA 2 | 29 EPM-C 2 1 |
| 10 LCE 3 | 20 MIXTE 2 | 30 LTNBD 4 0 |

LGE 1

| | |
|-----------|---|
| Pettinger | 5 |
| Hartung | 4 |
| Nepgen | 3 |
| Jeitz O | 4 |

LGE 2

| | |
|-----------|---|
| Verlaine | 3 |
| Bonvini | 3 |
| Bigdowski | 4 |
| Gengler | 4 |

LGE 3

| | |
|---------|-----|
| Fehr | 3 |
| Deister | 2 |
| Hummer | 2.5 |
| Stoll | 3.5 |

LGE 4

| | |
|-----------|-----|
| Bijaoui | 3.5 |
| Traqueia | 2.5 |
| Bosetti | 2 |
| Fischbach | 3 |

EPM-C 1

| | |
|-----------|---|
| Streiz M | 3 |
| Scinerath | 1 |
| Olsem J | 1 |
| Olsem M | 1 |

EPM-C 2

| | |
|-----------|-----|
| Uvaroff | 1 |
| Rodrigues | 0 |
| Roderburg | 1.5 |
| Delmarko | 1 |

LTMA

| | |
|-----------|-----|
| Streitz P | 1.5 |
| Boullung | 2 |
| Jeitz C | 4.5 |
| Ludewig | 2 |

LMR 1

| | |
|------------|---|
| 1.McDonald | 3 |
| 2.Legrand | 3 |
| ... | |

LTE

| | |
|------------|-----|
| 2.Jacobini | 2.5 |
|------------|-----|

LTC

| | |
|-------------|---|
| 4.Streitz S | 0 |
|-------------|---|

Open Jeunes Comité des Fêtes

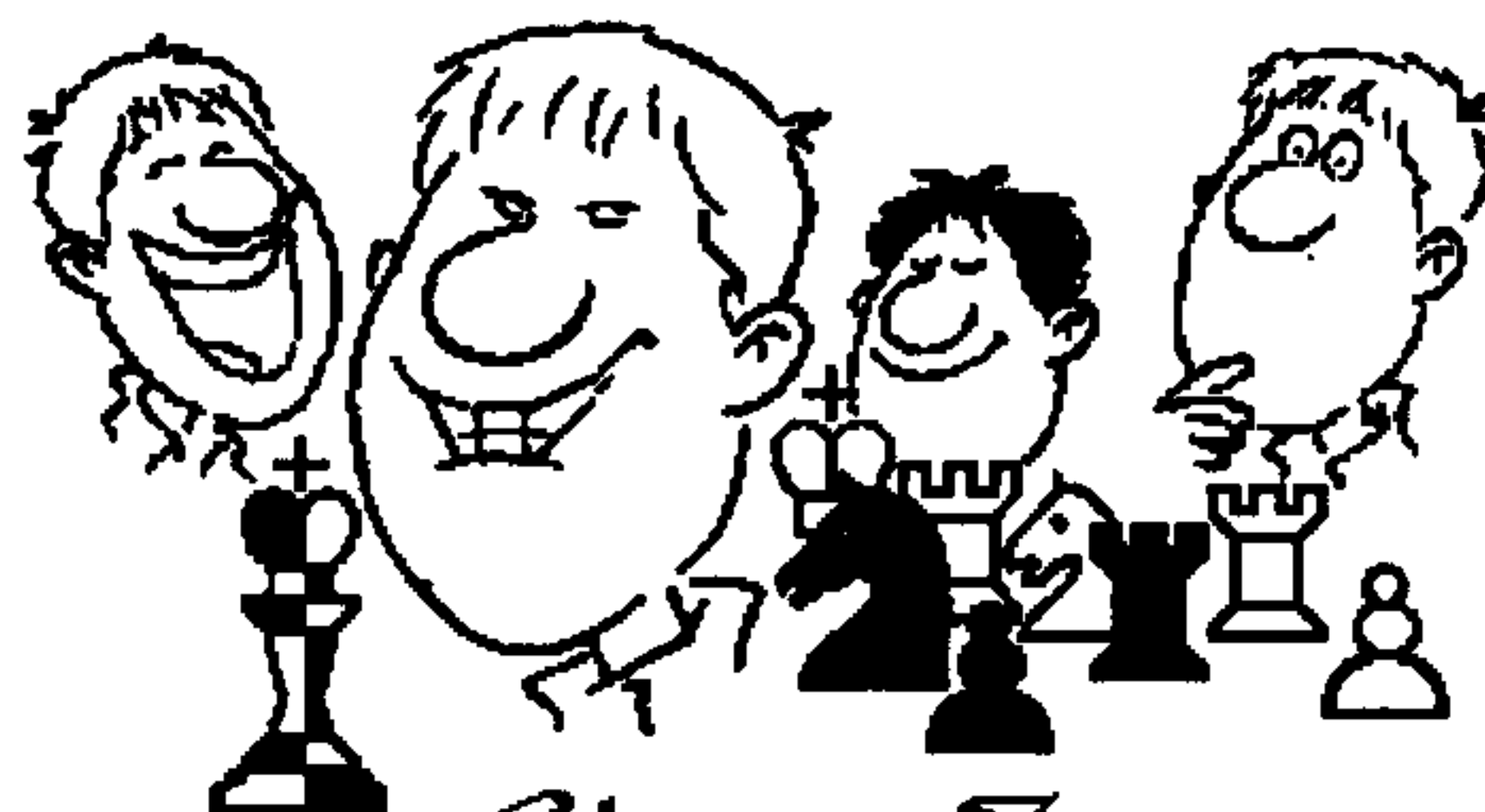

Chess is Fun

ORGANISATION
COMITE DES FÊTES DE LA VILLE DE DIFFERDANGE
CERCLE D'ECHECS *Le Cavalier* **DIFFERDANGE**

Tournoi d'Echecs International pour Jeunes
Dimanche, le 4 février 1996
Centre Sportif Differdange/Oberkorn

Début du tournoi: 14.00 heures
Remise des prix: 19.00 heures

7 rondes système CH Cadence 15 minutes
Appariements "Swiss Chess"
Les participants doivent être nés après le 01.01.1976
Prix pour toutes les catégories d'âge

Inscriptions et Info auprès de notre président Paul Goerens

Ahlen Nikolausblitzturnier 08.12.95 Protokoll einer Reise

Auch der erste Schnee konnte mich und Fränz Di Cato nicht davon abhalten uns durch das deutsche Hinterland (Eifel) hindurch auf den Weg bis jenseits des Ruhrpotts zu machen. Nach 6 Stunden Reise in Ahlen angekommen kämpften wir uns Strasse um Strasse durch das Einbahn-labyrinth bis zum Bürgerzentrum vor. Noch am selben Abend mussten wir am Brett das für uns die Welt bedeutet antreten. Das Turnier verlief für uns auch recht gut: Spartz Guy qualifizierte sich in der Vorrunde mit 7 aus 10 Punkten für das A-Finale.

Fränz Di Cato sicherte sich vorsichtshalber einen Platz im C-Finale mit einem Treffer aus 10.

Im A-Finale machte Guy 1½ Punkte was den 11. Platz bei 12 Finalisten ausmachte.

Im C-Finale punktete Fränz zweieinhalb mal und wurde 9. Genau wie in den letzten Jahren konnte auch dieses Mal Ackermann das Turnier souverän gewinnen - bloss mit dem feinen Unterschied, dass er seit diesem Jahr wieder unter Ahlemer Lizenz spielt. Wir gratulieren!

Am nächsten Tag boten uns unsere Gastgeber ein einmaliges Fussballerlebnis: Schalke 04 - Werder Bremen Nach dem Spiel wurden wir belehrt, dass die Gelsenkirchener doch nicht 8-0 nach Ecken gegen Bremen gewannen, sondern bloss 2-1 nach Toren. Aha - da staunt der Fussballlaie.

Auf der Rückreise nach Differdingen fanden wir eine Abkürzung welche die Fahrtzeit auf weit unter 4 Stunden reduzierte - oder war es etwa der Rückenwind.

Spass Guy

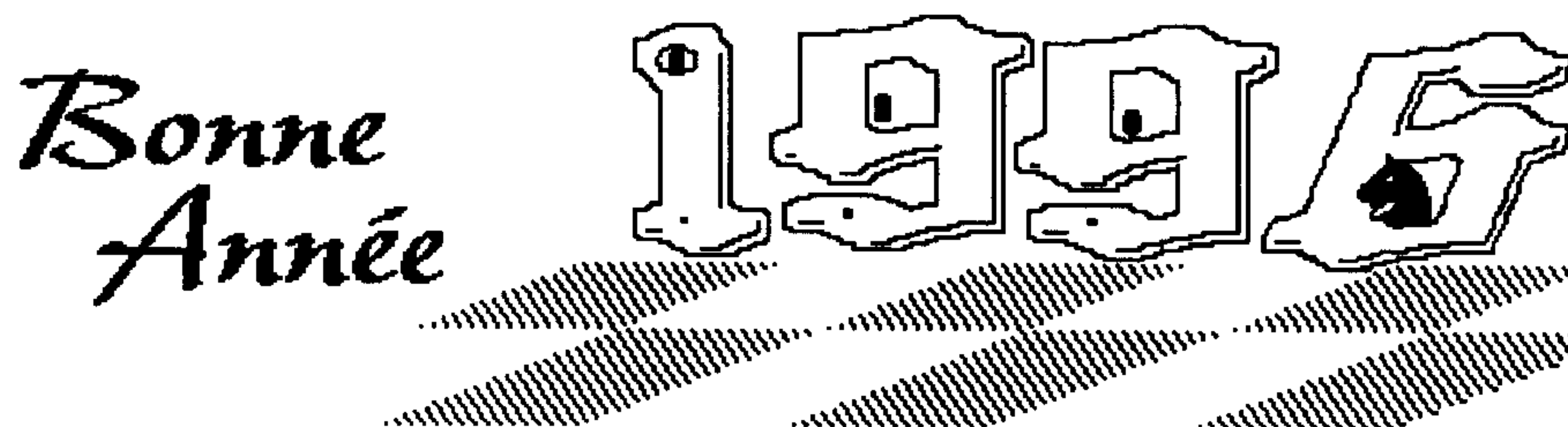

WM der U16 und U18 in Guarapuava (Brasil) 01.-15.12.95

Nach der Organisation von mehreren weltbedeutenden Turnieren sowie der Jugendweltmeisterschaften hat sich Brasilien zweifellos einen Platz unter den grossen Schachnationen gesichert. Die Juniorenweltmeisterschaft fand in Guarapuava statt, einer sympathischen Kleinstadt ungefähr 700 km südöstlich von Sao Paulo gelegen. Es ist unbeschreiblich wie diese ganze Stadt mit ihren sympathischen Einwohnern regelrecht mit dieser Schachveranstaltung lebte: Schachmotive hatten ihren Einzug in die sommerlichen Strassen, Parkanlagen und in die Geschäfte gefunden. Für Luxemburg nahm Martine Risch in der Kategorie "Girls U18" teil, Benny Schroeder bei den "Boys U18 und Jerry Hartung bei den "Boys U16". Ich war in der Doppelfunktion als Begleiter und Trainer anwesend, Micheline Dohm als zusätzliche Begleiterin. Nach einer Vereinbarung mit der belgischen Schachföderation stand ich auch den 4 Teilnehmern aus Belgien als Berater zur Verfügung. Es waren dies Andy Maréchal (Boys U18), Christophe Schreiber (Boys U16), Stien Storme (Girls U18) und Iris Neels (Girls U16). Die Meisterschaft war in allen Kategorien sehr stark besetzt. Bei den Boys U18 hatten 38 von den 58 Teilnehmern eine internationale ELO-Wertung, bei den Boys U16 waren es 36 von 59 Teilnehmern und bei den Girls U18 immerhin noch 15 von 38. Es war also keine leichte Aufgabe für unsere Teilnehmer bei dieser Konkurrenz mitzuhalten, vor allem wenn es an internationalen Erfahrungen bei Weltmeisterschaften fehlt.

In Brasilien spielte Martine Risch zum ersten Mal in der Kategorie der U18 und sie hat gezeigt, dass sie ihr Spielniveau seit ihrem letzten Turnier in Ungarn deutlich verbessert hat. Ihr Endergebnis betrug 4½ Punkte aus 11 Partien, eine Erkältung gegen Ende des Turniers hat sicherlich eine noch bessere Leistung verhindert. Für Martine ist eine gute Eröffnung besonders wichtig für den Verlauf ihrer Partie und hier war auch eine klare Verbesserung zu sehen:

M. Leone (Argentina) - Martine Risch Französisch
1.e4 e6 2.d4 d5 3.Sd2 dxe4 4.Sxe4 Ld7 (Dieses Positionssystem haben wir für die WM vorbereitet) 5.Sf3 Lc6 6.Ld3 Sd7 7.0-0 Sgf6 8.Sg3 Le7 9.Te1 0-0 10.Se5 Sxe5 11.dxe5 Dd5! 12.Se4?! (12.f3) 12...Dxe5! 13.Lg5 Lxe4 14.Lxf6 Lxf6 15.c3 Tad8 und Schwarz hat das Endspiel gewonnen (71.Züge).
Die gleiche Eröffnung hat Martine auch in der 8. Runde gegen M. Sorli aus Slovenien gespielt. Diesmal überschätzte sie leider ein gegnerisches Figurenopfer:
1.e4 e6 2.d4 d5 3.Sc3 dxe4 4.Sxe4 Ld7 5.Sf3 Lc6 6.Ld3 Sd7 7.0-0 Sgf6 8.Seg5!? Le7 9.Sxf7!? (Sicherlich vor diesem Match vorbereitet) 9...Kxf7 10.Sg5+ Kg8 11.Sxe6 Dc8 12.De2 Sf8? nur dieser Fehler "bestätigt" das Opfer. Martine war zu pessimistisch über ihre Stellung, sonst hätte sie die richtige Antwort 12. .. Ld6 gewählt 13.Sxg7! Dg4 14.Dxg4 Sxg4 15.Sf5 Sg6 16.Lc4+ Kf8 17.h3 mit grossen Schwierigkeiten für Schwarz.

Jerry Hartung war in Guarapuava die grosse Entdeckung. Er hat im letzten Jahr klare Fortschritte gemacht und spielt seine Partien nach festem Plan. In seiner WM-Premiere sammelte Jerry 5 Punkte aus 11 Partien, davon die Hälfte gegen Gegner mit einer internationalen ELO.

E. Bastidas (Ecuador) - Jerry Hartung Englisch
1.c4 e5 2.Sc3 d6 3.g3 Le6 4.d3 f5!? (sehr alte Fortsetzung. Andere Möglichkeiten bietet 4. .. c6 mit später d6-d5 an) 5.Lg2 c6 6.e3 Sf6 7.Sge2 Sbd7 8.0-0 g5!? 9.f4 gxf4 10.gxf4?! (G-Linie wird sehr gefährlich werden. Solider wäre 10.exf4) 10...Tg8 11.Kh1 Sg4! 12.De1 (Gegen Dh4) 12...Df6 13.Dg3?! (Besser 13.b3 mit dem Plan d3-d4) 13...Le7 14.h3 Dh6! 15.Ld2 Sc5 16.Sc1 e4! (Mit der Drohung Lh4) 17.dxe4 Lxc4 18.Sb3 [18.Tg1 Lh4 19.Df3 fxe4 mit Gewinn] 18...Lxf1 19.Txf1 Sf6 20.Dh2 Scxe4 21.Sxe4 Sxe4 22.Le1 Lh4 (Einfacher war 22. .. d5 oder 0-0-0) 23.Sd4 Tf8 24.Sxf5 Txf5 25.Lxe4 Tf8 26.La5 De6 27.Lf3 Tg8 28.Lh5+ Ke7 29.f5? Dd5+ 30.e4 Dxa5 31.Df4 Lf6 und Weiss gab auf.

IGM Vlastimil JANSA

Tabellen und Einzelresultate

| Girls U18 | | | | | Boys U18 | | | | | Boys U16 | | | | | | | |
|-----------|---------------------|----|-----|------|----------|----|--------------------|----|-----|----------|-----|----|----------------------|----|-----|------|-----|
| 1 | Peptan Corina | GM | ROM | 2340 | 9.0 | 1 | Kempinski Robert | IM | POL | 2455 | 8.0 | 1 | Stevic Hrvoje | FM | CRO | 2340 | 8.5 |
| 2 | Lakos Nikoletta | IM | HUN | 2275 | 7.5 | 2 | Sutovskij Emil | IM | ISR | 2545 | 8.0 | 2 | Leitao Rafael | IM | BRA | 2360 | 8.0 |
| 3 | Apkhaidze N. FM | | GEO | 2090 | 7.5 | 3 | Kobalija Mihail | FM | RUS | 2430 | 7.5 | 3 | Kasimozhanov R. FM | | UZB | 2435 | 8.0 |
| 4 | Hunt Harriet | IM | ENG | 2385 | 7.5 | 4 | Rowson Jonathan | | SCO | 2400 | 7.5 | 4 | Hotylev Alexander | | RUS | 2285 | 8.0 |
| 30 | Risch Martine | | LUX | | 4.5 | 5 | Stojanovic Mihaljo | FM | YUG | 2390 | 7.5 | 5 | Hastrovasilis A. | | GRE | 2210 | 7.5 |
| 33 | Storme Stien | | BEL | | 4.0 | 6 | Socko Bartosz | IM | POL | 2485 | 7.5 | 6 | Yu Shaoteng FM | | CHN | 2290 | 7.5 |
| Girls U16 | | | | | | | | | | | | | | | | | |
| 1 | Goletiani R. FM | | GEO | | 9.0 | 7 | Chuprov D. | | RUS | 2420 | 7.5 | 7 | Dervishi Erald FM | | ALB | 2310 | 7.0 |
| 2 | Tkeshlashvili S. FM | | GEO | 2155 | 8.0 | 8 | Krakops Maris | IM | LAT | 2525 | 7.0 | 8 | Berescu Alin | | ROM | 2260 | 7.0 |
| 3 | Vajda Szidonia | IM | ROM | 2265 | 7.5 | 9 | Valenzuela Luis | | CHI | 2340 | 7.0 | 9 | Cvek Robert | | CZE | 2285 | 7.0 |
| 4 | Shabanova S. | | RUS | | 7.5 | 10 | Ruck Robert | IM | HUN | 2480 | 7.0 | 10 | Johannessen Leif E. | | NOR | 2205 | 7.0 |
| 29 | Neels Iris | | BEL | | 5.0 | 44 | Marechal Andy | | BEL | | 5.0 | 41 | Hartung Jerry | | LUX | | 5.0 |
| | | | | | | 56 | Schroeder Benny | | LUX | | 2.0 | 50 | Schreiber Christophe | | BEL | | 4.5 |

| Risch Martine: | | | | Schroeder Benny: | | | | Hartung Jerry: | | | | |
|----------------|----------|----|------------------------|------------------|----------|----|-----------------------|----------------|----------|----|-------------------------|-----|
| 1 | RM (w) - | 21 | Mereacre N. MDA 2095 | 0-1 | SB (s) - | 34 | Soln Primoz SLO 2280 | 0-1 | HJ (w) - | 9 | Cvek Robert CZE 2285 | ½-½ |
| 2 | RM (s) - | 12 | Lang Heather SCO | 0-1 | SB (w) - | 36 | Aronov Yuri RSA | 0-1 | HJ (s) - | 14 | Bates Richard ENG 2345 | 0-1 |
| 3 | RM (w) - | 37 | Frazao Sofia POR | ½-½ | SB (s) - | 47 | Low Sam AUS | 0-1 | HJ (w) - | 54 | Sanguinetti Andres URU | ½-½ |
| 4 | RM (w) - | 38 | Gomes Jamaina BRA | 1-0 | SB (w) - | 58 | Boikhutswane K. BOT | 1-0 | HJ (s) - | 34 | Munoa Da Silva E. BRA | 0-1 |
| 5 | RM (s) - | 29 | Leone Maria ARG | 1-0 | SB (s) - | 46 | Manhardt Th. AUT 2070 | 0-1 | HJ (w) - | 46 | Persson Christoffer SWE | ½-½ |
| 6 | RM (s) - | 22 | Popovic Aleksandra YUG | 0-1 | SB (w) - | 55 | Lucheta Gediel BRA | 1-0 | HJ (s) - | 57 | Martinez Pedro PAR | 1-0 |
| 7 | RM (w) - | 26 | Albi Anneli EST | ½-½ | SB (s) - | 44 | Maréchal Andy BEL | 0-1 | HJ (w) - | 28 | Kerek Csaba HUN 2100 | 0-1 |
| 8 | RM (s) - | 25 | Sorli Maja SLO | 0-1 | SB (s) - | 53 | Dos Santos E. BRA | 0-1 | HJ (s) - | 56 | Bastidas Emilio ECU | 1-0 |
| 9 | RM (w) - | 32 | Lukan Dunja AUT | ½-½ | SB (s) - | 54 | Andrade José POR | 0-1 | HJ (w) - | 51 | Stolte Bezerra T. BRA | ½-½ |
| 10 | RM (s) - | 35 | Loor Roxana ECU | ½-½ | SB (s) - | 57 | Sekula Markley BRA | 0-1 | HJ (s) - | 43 | Sorkin Igor ISR 2265 | ½-½ |
| 11 | RM (w) - | 34 | Santori Maria PUR | ½-½ | SB (w) - | 50 | Mieles Eduardo ECU | 0-1 | HJ (w) - | 39 | Fucek Cl. FM ARG 2240 | ½-½ |

Mannschaftsmeisterschaft 7.Runde 07.01.96

| | | | |
|---------------------|---|-----------------------|--------------|
| Bettemburg 1 | - | Differdingen 1 | 3½-4½ |
| Stull Norbert 2245 | - | Menghi Carlo 2250 | 1-0 |
| Haller Carlo 1845 | - | Schlüter Yves 2150 | ½-½ |
| Brosius René 1825 | - | Goerens Paul 2095 | 1-0 |
| Gaspard R 1825 | - | Risch Michel 1995 | 1-0 |
| Scho Claude 1695 | - | Spartz Gaston 2045 | 0-1 |
| Linster Jos 1630 | - | Philippe G 2030 | 0-1 |
| Weber Fernand 1620 | - | Rota Emile 2005 | 0-1 |
| Scho Romain 1575 | - | Spartz Guy 2000 | 0-1 |

DOB1 BON1 3½-4½

DUD1 BEL1 6½-1½

SCH1 BON2 2-6

| | | | |
|-----------------------|---|---------------------|--------------|
| Differdingen 2 | - | Echternach 1 | 1½-6½ |
| Maschler A 1900 | - | Oberweis Paul 2060 | 0-1 |
| Knerr Marc 1765 | - | Brittner Serge 2045 | 0-1 |
| Gras Jean 1755 | - | Geiben Claude 1900 | 0-1 |
| Risch Martine 1785 | - | Bader Peter 1845 | 0-1 |
| Weber Gérard 1720 | - | Rust Ingo 1795 | ½-½ |
| Hartung Jerry 1710 | - | Hauer Ferd 1765 | ½-½ |
| Jeitz Olivier 1700 | - | Adehm Paul 1745 | 0-1 |
| Kohl Johny 1670 | - | Heiderscheid G 1690 | ½-½ |

ERO1 ETT1 3-5

DUD2 DIE1 5-3

BIS1 REM1 5½-2½

| | | | |
|-----------------------|---|-----------------------|------------|
| Differdingen 3 | - | Esch-Rochade 2 | 2-4 |
| Mauer Christian 1615 | - | Trum Lionel 1775 | 0-1 |
| Placidi Romain 1600 | - | Schwinninger N 1730 | 0-1 |
| Ramdedovic D 1600 | - | Allmann Jos 1715 | 1-0 |
| Maas Roland 1550 | - | Ragozin A 1680 | ½-½ |
| Jeitz Christian 1470 | - | Reiser Fernand 1665 | ½-½ |
| Legrand P 1450 | - | Michels N 1660 | 0-1 |

DOB2 CAR1 3-3

BON4 ERE2 4-2

SCH2 DUD3 3-3

Differdingen 4 - **spielfrei**

| | | | |
|---------------------|---|-----------------------|--------------|
| Bettemburg 2 | - | Differdingen 5 | 1½-2½ |
| Bausch Patrick 1515 | - | Jeitz Francis 1500 | ½-½ |
| Besch Laurent 1380 | - | Di Cato F 1465 | 1-0 |
| Bonne Jos 1330 | - | Dohm M 1470 | 0-1 |
| ff | - | Ludewig Benoît 1440 | 0-1 |

T a b e l l e n

| Nationaldivision | | |
|------------------|-------|----------|
| 1 | BON 1 | 6.5 41.0 |
| 2 | DUD 1 | 6.0 39.5 |
| 3 | BEL 1 | 5.5 38.0 |
| 4 | DIF 1 | 4.0 29.5 |
| 5 | DOB 1 | 3.0 26.0 |
| 6 | BET 1 | 2.0 22.0 |
| 7 | BON 1 | 1.0 18.0 |
| 8 | SCH 1 | 0.0 10.0 |

| Ehrenpromotion | | |
|----------------|-------|----------|
| 1 | ECH 1 | 6.5 37.5 |
| 2 | BIS 1 | 4.5 30.5 |
| 3 | REM 1 | 4.5 29.0 |
| 4 | ERO 1 | 3.5 26.5 |
| 5 | DIE 1 | 2.5 27.0 |
| 6 | ETT 1 | 2.5 25.0 |
| 7 | DIF 2 | 2.0 25.0 |
| 8 | DUD 2 | 2.0 23.5 |

| 2.Division 1.Bezirk | | |
|---------------------|-------|----------|
| 1 | ERO 2 | 6.0 29.0 |
| 2 | DIF 3 | 5.5 26.5 |
| 3 | BON 4 | 4.5 22.5 |
| 4 | SCH 2 | 3.5 23.5 |
| 5 | CAR 1 | 2.5 18.0 |
| 6 | DOB 2 | 2.5 15.5 |
| 7 | ERE 2 | 2.0 16.5 |
| 8 | DUD 3 | 1.5 16.5 |

| 3.Division 1.Bezirk | | |
|---------------------|-------|----------|
| 1 | ECH 3 | 5.0 17.0 |
| 2 | PER 2 | 4.5 17.0 |
| 3 | BEL 4 | 3.0 14.0 |
| 4 | BAS 1 | 3.0 13.0 |
| 5 | BIS 3 | 2.0 10.0 |
| 6 | BET 2 | 2.0 7.5 |
| 7 | DIF 5 | 1.5 5.5 |

Turnierhinweise

OPEN 96
MEMORIAL MARCEL COLLE
 Org: La TOURAMAT Arlon
 7 rondes CH 40c2h+1 KO
 Lieu: Complexe sportif de la Spetz, Salle sous-gradins
 Carrefour de la Spetz, Arlon
 Inscription: Marc Rausch
 tél.: 0032 63 21 65 91
 Quand: Vendredi 20 h
 Dates: 2/2 16/2 8/3
 22/3 5/4 19/4 3/5

TOURNOI D'ECHECS "ERCO"
 Org: Cercle d'échecs Pétange
 7 rondes CH 2 h KO
 Lieu: Bâtiment adm. pl.d.marché
 Inscription: P.Peters tél 506699
 Quand: Vendredi 19.30 h
 Dates: 9/2 23/2 1/3
 15/3 29/3 26/4 10/5

INJES JEUNES
INJES ADULTES
KEDANGE sur CANNER
 Dimanche 14 avril 1996
 Début: 9 heures
 9 rondes CH 15 min
 Inscription: Georges BECK
 tél.: 0033 82 83 50 49
 fax.: 0033 82 83 91 95

| 3.Division 2.Bezirk | | |
|---------------------|-------|----------|
| 1 | BEL 3 | 3.5 12.5 |
| 2 | DIF 4 | 3.0 12.5 |
| 3 | BON 5 | 2.5 7.5 |
| 4 | BIS 4 | 0.5 4.0 |
| 5 | ETT 2 | 0.5 3.5 |

DOB 3, BET 3, DUD 5 liq.

Beles Challenge de la Commune de Sanem 14.01.96

Differdingen 2 hat wieder zugeschlagen !

| Differdingen 1 | | | Risch Mich | Goerens P | Hartung J | Jeitz O | Differdingen 2 | | | Spartz Gast | Spartz Guy | Ramdedovic | Stanculeasa | Differdingen 3 | | | Rota E | Jeitz F | Jeitz C | Di Cato F |
|----------------|---|-------------|------------|-----------|-----------|---------|----------------|------------|---|-------------|------------|------------|-------------|----------------|---|---|--------|---------|---------|-----------|
| 1 | w | SCH 1 4-0 | 1 | 1 | 1 | 1 | s | DIF 3 4-0 | 1 | 1 | 1 | 1 | w | DIF 2 0-4 | 0 | 0 | 0 | 0 | | |
| 2 | s | BEL 1 1½-2½ | 1 | 0 | 0 | ½ | w | BON 1 2½-1 | ½ | 1 | 1 | 0 | s | SCH 1 3-1 | 1 | 0 | 1 | 1 | | |
| 3 | w | ERE 1 3½-½ | 1 | 1 | 1 | ½ | w | BEL 1 3-1 | 0 | 1 | 1 | 1 | w | DUD 1 1½-2½ | 1 | 0 | ½ | 0 | | |
| 4 | w | DIF 2 2-2 | 0 | 0 | 1 | 1 | s | DIF 1 2-2 | 1 | 1 | 0 | 0 | w | MIX 1 2-2 | 1 | 0 | ½ | ½ | | |
| 5 | s | BEL 2 4-0 | 1 | 1 | 1 | 1 | s | DUD 1 3-1 | 1 | 0 | 1 | 1 | s | ERE 1 1-3 | 1 | 0 | 0 | 0 | | |
| 6 | w | BON 1 2-2 | 0 | 0 | 1 | 1 | w | BON 2 3-1 | 1 | 1 | 0 | 1 | s | ERE 2 1½-2½ | 1 | 0 | ½ | 0 | | |
| 7 | s | DIF 3 3-1 | 0 | 1 | 1 | 1 | s | ERE 1 2-2 | 0 | 1 | 1 | 0 | w | DIF 1 1-3 | 1 | 0 | 0 | 0 | | |

K l a s s e m e n t

| | | | | | | | |
|---|----------------|----|------|----|----------------|---|------|
| 1 | Differdingen 2 | 12 | 19.5 | 7 | Düdelingen 1 | 7 | 13.5 |
| 2 | Beles 1 | 11 | 18.5 | 8 | Beles 2 | 6 | 10.5 |
| 3 | Differdingen 1 | 10 | 20.0 | 9 | Esch Reine 2 | 5 | 11.5 |
| 4 | Bonneweg 1 | 10 | 18.0 | 10 | Schiffingen 1 | 4 | 10.0 |
| 5 | Bonneweg 2 | 7 | 15.5 | 11 | Differdingen 3 | 3 | 10.0 |
| 6 | Esch Reine 1 | 7 | 14.0 | 12 | Mixte 1 | 2 | 7.0 |

Mixte: 4.Dohm Micheline (7) 3+ 1= 3- 3½

B r e t t p r e i s e

| | | | |
|---|---------------|-------|----|
| 1 | Rota Emile | DIF 3 | 6 |
| 2 | Spartz Guy | DIF 2 | 6 |
| 3 | Hartung Jerry | DIF 1 | 6 |
| 4 | Thoma Alain | ERE 1 | 6½ |

NATIONAL OPEN CHAMPIONSHIPS 1996

ORGANISATEUR: TOUR et CAVALIER Belvaux
 DATE: 06 - 14 avril 1996
 LIEU: Ecole 2000 à Soleuvre

PRIX CAT A 30000 20000 10000 5000 4000 3000 2000 1000
 PRIX CAT B 12000 9000 6000 3000 2000 1000
 PRIX CAT C 10000 5000 4000 3000 2000 1000 + spéciaux

Finalrunden der Mannschaftsmeisterschaft 1995/96

| 25. Februar 96 | | | |
|----------------|---|-------|--|
| BON1 | - | DIF 1 | |
| DIF 2 | - | ETT 1 | |
| DIF 3 | - | BON 4 | |
| BON 5 | - | DIF 4 | |
| DIF 5 | - | BET 2 | |

| 10. März 96 | | | |
|-------------|---|-------|---|
| BEL 1 | - | DIF 1 | |
| DIF 2 | - | DUD 2 | |
| ERO 2 | - | DIF 3 | |
| BEL 3 | - | DIF 4 | |
| DIF 5 | - | ETT 2 | * |

| 24. März 96 | | | |
|-------------|---|-------|--|
| DUD 1 | - | DIF 1 | |
| DIF 2 | - | DIE 1 | |
| SCH 2 | - | DIF 3 | |
| BIS 4 | - | DIF 4 | |
| BIS 3 | - | DIF 5 | |

* Die FLDE-GV vom 4. Februar entscheidet, ob Ettelbrück 2 als einzige Mannschaft der Abstiegsgruppe vom 2. Bezirk in den 1. Bezirk überwechseln darf. In dem Fall könnte auch auswärts gespielt werden.

| Mannschaft | Gruppe | Akt. Platz | Unsere Ziele |
|----------------|----------------|------------|---|
| Differdingen 1 | Titelgruppe | 4. Platz | Ehrenwerte Ergebnisse in der Titelgruppe erzielen |
| Differdingen 2 | Abstiegsgruppe | 7. Platz | Den Abstieg vermeiden durch mindestens 2 Siege |
| Differdingen 3 | Titelgruppe | 2. Platz | Den ersten Platz und somit den Aufstieg erreichen |
| Differdingen 4 | Titelgruppe | 2. Platz | Den Aufstieg (2 Mannschaften steigen auf) erreichen |
| Differdingen 5 | Abstiegsgruppe | 7. Platz | Gute Ergebnisse erzielen ! |

Um diese Ziele zu erreichen müssen alle unsere Mannschaften möglichst komplett antreten !!!

Reserviert also jetzt schon folgende Termine:

| | |
|---------------------------|----------|
| Sonntag, 25. Februar 1996 | 1. Runde |
| Sonntag, 10. März 1996 | 2. Runde |
| Sonntag, 24. März 1996 | 3. Runde |

Wer frühzeitig weiss, dass er an einem der 3 Termine abwesend sein wird, sollte dies Paul Goerens oder Francis Jeitz mitteilen!
Viel Glück und viel Spass für die Rückrunde !

Open Jeunes Comité des Fêtes



Dimanche, le 4 février 1996

Centre Sportif Differdange/Oberkorn

Début du tournoi: 14.00 heures

Remise des prix: 19.00 heures

7 rondes système CH Cadence 15 minutes

Les participants doivent être nés après le 01.01.1976

Inscription chez Paul Goerens

16.01.96 Schulschachturnier im Lycée de Garçons Esch Challenge du LGE - Coupe Philippe Schroell

Die dritte Auflage dieses Turniers hatte mit 134 Teilnehmern aus 16 Schulen des postprimären Unterrichts einen grossen Erfolg zu verzeichnen. Gespielt wurde ein fünfrundiges Einzeltturnier nach dem Schweizer System, für das Mannschaftsklassement wurden die vier besten Spieler einer Schule gewertet. Die Pokale wurden gestiftet von der Familie Schroell, der Direktion des LGE, der "Amicale vum Escher Kolléisch" und der Professorenvereinigung des LGE. Turnierleiter waren Remy Rippinger, Norbert Gengler, Micheline Dohm und Paul Goerens.

Nach 5 Runden lagen 4 Spieler gleichauf an der Spitze; nach den fälligen Stichkämpfen ergab sich folgendes Resultat:

| | | | |
|------------------------|---|----|-----|
| 1 Jerry Hartung (LGE) | 5 | 15 | 1.5 |
| 2 Marc Weydert (LCD) | 5 | 15 | 1.5 |
| 3 Marc Knerr (LTC) | 5 | 15 | 1.0 |
| 4 Dzevad Sabotic (ECG) | 5 | 15 | 0.0 |

Spezialpreise:

| | |
|---|--------------------------------|
| Martine Risch (LTC) | bestes Mädchen |
| Luc Franck (ECG) und Roy Kirsch (AL) | beste nichtlizenzierte Spieler |
| Christian Jeitz, Philippe Weber und Fabio Cancellieri | jüngste Spieler |

Mannschaftsklassement

| | | | | | | | | |
|---|------|------|-----------------------------------|------|------|---------------------------------|------|------|
| 1 Lycée de Garçons Esch (Hartung, Pettinger, Jeitz, Bonvini) | 17.0 | 54.0 | 4 Lycée Classique Diekirch | 15.0 | 47.0 | 9 Lycée Technique Michel Lucius | 13.0 | 36.0 |
| 2 Lycée Technique du Centre (Knerr, Risch, Schreiner, Kocan) | 16.5 | 50.5 | 5 Ecole de Commerce et de Gestion | 15.0 | 45.0 | 10 Lycée Technique Esch | 12.5 | 39.0 |
| 3 Athénée Luxembourg | 16.0 | 55.0 | 6 Athénée Luxembourg 2 | 14.0 | 43.5 | 11 Lycée Technique Nic Bieber | 11.5 | 34.5 |
| | | | 7 Lycée Classique Echternach | 14.0 | 36.0 | 12 Lycée Classique Diekirch 2 | 11.5 | 28.5 |
| | | | 8 Lycée de Garçons Esch 2 | 13.0 | 41.0 | 12 Athénée Luxembourg 3 | 11.5 | 28.5 |

Einzelsystem

| | | | | | | | | | | | | | | |
|------------------------|------|-----|----|-----|-----------------------|------|-----|----|----|------------------------|------|-----|----|----|
| 1. HARTUNG Jerry | 1710 | LGE | 5 | 15 | 42. McDONALD David | 1000 | LMR | 3 | 9 | 86. PROMME Marc | 1000 | LNB | 2 | 6 |
| 1. WEYDERT Marc | 1905 | LCD | 5 | 15 | 47. WEBER Laurent | 1565 | LCD | 3 | 8 | 86. WEIRICH Joey | 1000 | LCE | 2 | 6 |
| 1. KNERR Marc | 1765 | LTC | 5 | 15 | 47. WEBER Philippe | 1450 | PRI | 3 | 8 | 93. KREMER Guy | 1305 | LNB | 2 | 5 |
| 1. SABOTIC Dzevad | 1000 | ECG | 5 | 15 | 47. BEAUMET Romain | 1000 | LTE | 3 | 8 | 93. FISCHBACH Jerry | 1000 | LGE | 2 | 5 |
| 5. PAULUS Sami | 1795 | ATL | 4 | 14 | 47. CANCELLIERI Fabio | 1000 | LNB | 3 | 8 | 93. GLOD David | 1000 | LHC | 2 | 5 |
| 5. RISCH Martine | 1785 | LTC | 4 | 14 | 47. FABER Paul | 1000 | LEM | 3 | 8 | 93. GOFFINET Steve | 1000 | LNB | 2 | 5 |
| 5. HODZIC Nedzad | 1725 | ATL | 4 | 14 | 47. GROF Michel | 1000 | LML | 3 | 8 | 93. GONCALVES Daniel | 1000 | LNB | 2 | 5 |
| 5. KREMER Yves | 1670 | ATL | 4 | 14 | 47. LOPES Nelson | 1000 | ECG | 3 | 8 | 93. KEDINGER Christel | 1000 | LNW | 2 | 5 |
| 9. PETTINGER J.-Paul | 1935 | LGE | 4 | 13 | 47. MONTEIRO Joel | 1000 | LEM | 3 | 8 | 93. PETERS Andy | 1000 | ETT | 2 | 5 |
| 9. JEITZ Olivier | 1700 | LGE | 4 | 13 | 47. REITZ Thierry | 1000 | ECG | 3 | 8 | 93. SCHOETER Patrick | 1000 | ETT | 2 | 5 |
| 9. MAUER Christian | 1615 | LHC | 4 | 13 | 47. WAGNER Myriam | 1000 | ATL | 3 | 8 | 101. HEINTZ Grégory | 1000 | LGE | 2 | 4 |
| 9. BONVINI Gil | 1595 | LGE | 4 | 13 | 57. LANCKOHR Marielle | 1485 | LCD | 3 | 7 | 101. HELBACH J.-Pierre | 1000 | LEM | 2 | 4 |
| 9. MENDES Daniel | 1535 | LTE | 4 | 13 | 57. DERCHOUL Samir | 1450 | LTC | 3 | 7 | 101. KALMES Jonathan | 1000 | LMR | 2 | 4 |
| 9. FRANCK Luc | 1000 | ECG | 4 | 13 | 59. GNAD Christoph | 1545 | ATL | 3 | 6 | 104. ANGELSBERG Gilles | 1520 | LCD | 2 | 3 |
| 9. KIRSCH Roy | 1000 | ATL | 4 | 13 | 59. PERREIRA Nelson | 1495 | LML | 3 | 6 | 104. RODERBURG Jessica | 1000 | EMC | 2 | 3 |
| 16. ADAM Ken | 1650 | LCE | 4 | 12 | 59. FLAMMANT Nicolas | 1000 | LCE | 3 | 6 | 104. SARCEVIC Nic | 1000 | LNB | 2 | 3 |
| 16. VERLAINE Alex | 1635 | LGE | 4 | 12 | 59. HOEGENER Claude | 1000 | LCE | 3 | 6 | 104. WEYLAND Luc | 1000 | LNB | 2 | 3 |
| 16. SCHOLTES Laurent | 1485 | LCE | 4 | 12 | 59. MARTIN Alain | 1000 | LCD | 3 | 6 | 108. DOSTERT Mike | 1000 | LRS | 1½ | 5½ |
| 19. NEPGEN Daniel | 1725 | LGE | 4 | 11 | 64. LEPASCH Luc | 1000 | ECG | 2½ | 10 | 109. BONVINI Linda | 1000 | LGE | 1½ | 5 |
| 19. ZOTTO Pascal | 1500 | LCD | 4 | 11 | 65. BENAZET Gilles | 1000 | LNW | 2½ | 8½ | 109. HATTO Steve | 1000 | ATL | 1½ | 5 |
| 19. DAMAS Pedro | 1000 | LML | 4 | 11 | 66. STREITZ Patrick | 1410 | LMA | 2½ | 8 | 111. SCHEITLER Janine | 1000 | LNB | 1½ | 4 |
| 19. SCHOSSELER Jhemp | 1000 | ATL | 4 | 11 | 66. CARDOSO Alexis | 1000 | LTE | 2½ | 8 | 112. MAHNEN Patrick | 1000 | LTE | 1 | 5 |
| 23. SCHREINER Ricky | 1500 | LTC | 4 | 10 | 68. SCHMITZ Gilles | 1000 | LCD | 2½ | 7½ | 112. OLSEM Fabien | 1000 | LHC | 1 | 5 |
| 24. KOCAN Demis | 1000 | LTC | 3½ | 11½ | 68. STIRN Tania | 1000 | LNB | 2½ | 7½ | 112. SEIWERATH Audrey | 1000 | EMC | 1 | 5 |
| 25. MAURER Yves | 1550 | ATL | 3½ | 10½ | 70. EWEN Christian | 1500 | LCE | 2½ | 6 | 115. GILLEN Jeff | 1490 | LNB | 1 | 4 |
| 26. SCHUMACHER Marc | 1635 | ATL | 3½ | 10 | 71. WEIBEL Patrick | 1000 | ATL | 2½ | 5½ | 115. BECHET Tom | 1000 | ATL | 1 | 4 |
| 27. BEAUME Christian | 1000 | LRS | 3½ | 9½ | 72. STOLL Bernard | 1500 | LGE | 2 | 9 | 115. DOSTERT Mike | 1000 | ECG | 1 | 4 |
| 28. DEQUENNE Sebastian | 1550 | ATL | 3 | 12 | 72. LUDEWIG Benoît | 1440 | PRI | 2 | 9 | 115. METZ Marc | 1000 | LHC | 1 | 4 |
| 29. RIPPINGER Roby | 1540 | LNW | 3 | 11 | 72. CARLIZZI Daniel | 1000 | LEM | 2 | 9 | 115. VAEL N. | 1000 | LNB | 1 | 4 |
| 29. EWEN Luc | 1480 | LML | 3 | 11 | 75. SCHMIT Thierry | 1000 | ATL | 2 | 8 | 120. BELLEVILLE Kim | 1000 | LNB | 1 | 3 |
| 29. JEMMING Christian | 1475 | LMR | 3 | 11 | 75. STECIUK Damien | 1000 | LHC | 2 | 8 | 120. LEVENBERGER David | 1000 | LCD | 1 | 3 |
| 29. JEITZ Christian | 1470 | PRI | 3 | 11 | 77. BIGDOWSKI Robi | 1405 | LGE | 2 | 7 | 120. MORBE Georges | 1000 | LGE | 1 | 3 |
| 29. KRAMER Fabienne | 1465 | LCD | 3 | 11 | 77. BERG Gerry | 1000 | LEM | 2 | 7 | 123. KAUFMANN Tom | 1000 | LHC | 1 | 2 |
| 29. BOULLUNG Christian | 1450 | LMA | 3 | 11 | 77. BOHLER Luc | 1000 | ECG | 2 | 7 | 123. MONTI Steve | 1000 | ECG | 1 | 2 |
| 29. STRAUSS Marc | 1000 | LRS | 3 | 11 | 77. FABER Marc | 1000 | LEM | 2 | 7 | 123. TRAQUERA Miguel | 1000 | LGE | 1 | 2 |
| 36. KRIER Claude | 1600 | LCD | 3 | 10 | 77. FRIEDERICH Dan | 1000 | LEM | 2 | 7 | 126. BRUCK Steve | 1000 | ATL | 1 | 1 |
| 36. LEGRAND Philippe | 1450 | LMR | 3 | 10 | 77. GANSKE Jacek | 1000 | ECG | 2 | 7 | 126. GOMES Christian | 1000 | ECG | 1 | 1 |
| 36. CATTAZZO Andy | 1000 | LTE | 3 | 10 | 77. GENGLER Olivier | 1000 | ATL | 2 | 7 | 126. OLSEM Isabelle | 1000 | EMC | 1 | 1 |
| 36. HYSINI Enis | 1000 | LTC | 3 | 10 | 77. GENGLER Pierre | 1000 | LGE | 2 | 7 | 126. VANDIVINAT Kim | 1000 | LNW | 1 | 1 |
| 36. MARSO Gerry | 1000 | LNB | 3 | 10 | 77. SANTOS Mike | 1000 | LEM | 2 | 7 | 130. GUALANDRIS Tessy | 1000 | EMC | ½ | 1 |
| 36. SCHWEIGEN Chris. | 1000 | LNW | 3 | 10 | 86. BOSETTI A. | 1400 | LGE | 2 | 6 | 130. VAEL Bryan | 1000 | LNB | ½ | 1 |
| 42. GLESENER Ben | 1725 | LNB | 3 | 9 | 86. STREITZ Melanie | 1320 | EMC | 2 | 6 | 132. DELMARKO Karin | 1000 | EMC | 0 | 0 |
| 42. THIRY Christian | 1480 | ATL | 3 | 9 | 86. FEHR Duc | 1000 | LGE | 2 | 6 | 132. OTH Gilles | 1000 | LMR | 0 | 0 |
| 42. COMES Luc | 1000 | ECG | 3 | 9 | 86. FISCHBACH Marc | 1000 | LGE | 2 | 6 | 132. UVAROFF Tania | 1000 | EMC | 0 | 0 |
| 42. DEISTER Steve | 1000 | LGE | 3 | 9 | 86. MARINELLI Vito | 1000 | ECG | 2 | 6 | | | | | |

Liste des commerçants et indépendants qui ont soutenu notre cercle en 1995

Membres Honoraires

Differdange

Assurance Fettes Emile succ.Bourone
Banque et Caisse d'Epargne de l'Etat
Banque Générale
Banque Internationale
Banque UCL
Boucherie Wagener
Brasserie Bizarre
Café Bacher Jang
Café "Au bon Coin"
Café-Brasserie Thillebiere
Claudio Sàrl Salon de Coiffure
Crédit Européen
Diederich-Hausemer Papeterie
Docteur Carlo Deloos
Docteur Ferdinand Hoffmann
Docteur John Hoffmann
Docteur Louis Frank
Docteur Paul Pier
Docteur Raymond Rollinger
Docteur René Bürger
Docteur Robert Mangen
Eischen Sàrl Décors intérieurs
Electro Nelca
Hang-Chow Hôtel Restaurant
Hecro II Chaussures
Madame Anny Immler Photographe
Madame Christiane Saeul
Madame Danielle Hansen-Schmit Café
Madame Irène Di Nardo Dina Shop
Madame Nicole Lucas-Wilmes Papeterie
Madame Nicole Seil Cabinet de Kinésithérapie
Madame Rosy Schneider Horlogerie-Bijouterie
Maison Bassani
Maître Aloyse Biel notaire
Media Videothèque
Monsieur Adrien Ménin Boucherie
Monsieur Alain Bassani Boutique Lipstick
Monsieur Armand Engel Epicerie
Monsieur Carlo Bernard Garage
Monsieur Charles Linnarz Salon de Coiffure
Monsieur Christian Lambert-Waldbillig Boucherie
Monsieur Fernand Weber Pâtisserie
Monsieur Georges Back Boulangerie
Monsieur Gilbert Schwickerath Bijouterie
Monsieur Gusti Fischer Salon de Coiffure
Monsieur Guy Kayser Tabacs
Monsieur Henri Pierre Auto-école
Monsieur Jacques Olinger Peinture
Monsieur Jean Lorgé Masseur diplômé
Monsieur J-J Gentilini Au petit Casino
Monsieur J-J Mosar Monuments Funéraires
Monsieur Jos Calderoni Chaussures
Monsieur Jos Putz Ameublement
Monsieur Marcel Meisch Bijouterie
Monsieur René Philippart Pharmacie
Monsieur René Schmit Ciné-Photos
Monsieur Robert Henkes Menuiserie
Monsieur Robert Maffi Tailleur
Monsieur Serge Schmitz Boulangerie-Pâtisserie
Monsieur Simon Janezcko App. électro-ménagers

Differdange

Nettoyage à sec Au Pressing Astrid
Optique Bichel
Optique Moitzheim
Osiris Parfumerie
Pharmacie Jean Faltz
Pharmacie Malané
Restaurant Pizzeria Alla Bella Vista
Riny Quazzotti Salon de Coiffure
Talons Shop
Taverne Sportive
Tchic-à-Tchic
Tomassini & Fils Carrelages
Top-Optic MM Roilgen / Thimmesch
Voyage Wasteels

Niederborn

Arbalux Sàrl Fermeture pour Bâtiments
Charbons-Mazout Lahure
Docteur Aloyse Weirich
Docteur Jean Gordon
Geisel-Dondeling Librairie-Papeterie
Monsieur C. Kinnen Jouets
Monsieur Fernand Schaack Garage
Monsieur Henri Wagner Boulangerie-Pâtisserie
Monsieur J-C. Schaefer dépositaire
Monsieur Jos Barriviera Peintre-décorateur
Monsieur Joseph Weydert Boucherie
Monsieur Nico Collé Garage
Monsieur Pierre Porcher Salon de Coiffure
Monsieur René Theis Auto-école
Monsieur Yves Sylverio Restaurant Lion d'Or
Moos-Bordez Self-Service
Pharmacie Engel

Oberborn

Café Obaba
Madame Yvonne Foeller Café Belami
Monsieur Adolphe Thomé Boucherie
Monsieur André Backes Maxim's
Monsieur Marcel Flammang Boucherie
Monsieur Nic Werding Fleurs
Pharmacie Martens
Restaurant Pizzeria "Quo Vadis"
Salon de coiffure "The Hairdresser"
S. Fournelle Installations sanitaires
Unitherm Sàrl

Baerhange

Salon Welscher

Esch/Alzette

Docteur François Bernes

Luxembourg

Raison Hair Gallery

Pétange

Imprimerie Heintz

Redange

Café Büchler

Café-Restaurant Bleser

Schouweiler

Pizzeria Valle Verde

Sclouvre

Monsieur Jacques Soanni & Cie

| | | |
|----------|-------------|--------------------|
| Madame | Di Cato | |
| MM | Kayl-Lorang | |
| Monsieur | Guy | Benick |
| Monsieur | Pierre | Biel |
| Monsieur | Robert | Breden |
| Madame | Monique | Bruck |
| Monsieur | Nicolas | Eickmann |
| Madame | Liliane | Erlor |
| Madame | Eugénie | Feierstein-Bourkel |
| Monsieur | Marc | Feltz |
| Monsieur | Armand | Fixmer |
| Melle | Véronique | Gallion |
| Monsieur | Demy | Gaussmann |
| Monsieur | Maurice | Gilson |
| Monsieur | François | Grave |
| Monsieur | Georges | Haas |
| Monsieur | Antoine | Hahn |
| Monsieur | Fred | Hartung |
| Monsieur | Lucien | Kessler |
| Monsieur | Jules | Kohl-Graul |
| Monsieur | Marc | Kohnen |
| Monsieur | Albert | Krieps |
| Monsieur | Jean | Lorgé |
| Monsieur | Roby | Ludewig |
| Monsieur | Pit | Manderscheid |
| Monsieur | Jo-Jo | Merges |
| Monsieur | Sergio | Micarelli |
| Monsieur | Constant | Mirkes |
| Madame | Eugénie | Neuberg |
| Monsieur | Raymond | Oster |
| Monsieur | Bruno | Piazza |
| Monsieur | Fernand | Rasquin |
| Monsieur | Romain | Recht |
| Monsieur | Félix | Reichling |
| Madame | Renée | Reichling |
| Monsieur | Alphonse | Reiter |
| Monsieur | Paul | Roller |
| Monsieur | Jos | Rota |
| Monsieur | Armand | Schlentz |
| Monsieur | Henri | Schmitt |
| Monsieur | Ady | Schoux |
| Monsieur | Fernand | Schoux |
| Monsieur | Alain | Schumacher |
| Monsieur | Gaston | Schütz |
| Monsieur | René | Schütz |
| Monsieur | Roger | Schwickerath |
| Monsieur | Edmond | Schwickerath |
| Monsieur | Marco | Siedler |
| Monsieur | Norbert | Simon |
| Monsieur | Emile | Simon-Norta |
| Monsieur | Dominique | Spada |
| Monsieur | André | Spartz |
| Madame | Rosa | Specchio |
| Monsieur | Henri | Stein |
| Monsieur | Robert | Syoen-Vanetti |
| Monsieur | Thierry | Wagner |
| Monsieur | Albert | Zenner |

Nous tenons à remercier tous nos membres honoraires et donateurs pour l'appui donné à notre cercle d'échecs en 1995

Differdinger Stadtmeisterschaft 95/96 2.Runde

| | | | | | | |
|-----------------|------|---|---------------|------|--------|-----|
| Kuffer JC | 2050 | - | Maas Roland | 1550 | 20:100 | 1-0 |
| Ramdedovic D | 1600 | - | Breden Steve | 1740 | 70:50 | 1-0 |
| Maschler A | 1900 | - | Menghi Carlo | 2250 | 90:30 | 0-1 |
| Jeitz Christian | 1470 | - | Risch Michel | 1995 | 100:20 | 0-1 |
| Spartz Guy | 2000 | - | Stanculeasa R | 1500 | 20:100 | 1-0 |
| Pettinger JP | 1935 | - | Hartung Jerry | 1710 | 40:80 | 1-0 |

| | | | | | | |
|---------------|------|---|---------------|------|-------|-----|
| Jeitz Francis | 1500 | - | Wagner Carlo | 1680 | 70:50 | 0-1 |
| Gras Jean | 1755 | - | Dohm M | 1470 | 40:80 | 1-0 |
| Goerens Paul | 2095 | - | Piscitelli A | 1935 | 50:70 | 1-0 |
| Gelhausen M | 1815 | - | Jeitz Olivier | 1700 | 50:70 | 0-1 |
| Barthel Léon | 1500 | - | Di Cato F | 1465 | 60:60 | 0-1 |
| Spartz Gast | 2045 | - | spielfrei | | | 1 |

Differdinger Stadtmeisterschaft 95/96 3.Runde

| | | | | | | |
|--------------|------|---|--------------|------|-------|-----|
| Spartz Guy | 2000 | - | Ramdedovic D | 1600 | 30:90 | 1-0 |
| Menghi Carlo | 2250 | - | Risch Michel | 1995 | 40:80 | 1-0 |
| Kuffer JC | 2050 | - | Pettinger JP | 1935 | 50:70 | 0-1 |

| | | | | | | |
|-----------------|------|---|---------------|------|-------|-----|
| Jeitz Christian | 1470 | - | Maas Roland | 1550 | 60:60 | 1-0 |
| Wagner Carlo | 1680 | - | Di Cato F | 1465 | 40:80 | 1-0 |
| Stanculeasa R | 1500 | - | Maschler A | 1900 | 90:30 | 0-1 |
| Jeitz Olivier | 1700 | - | Hartung Jerry | 1710 | 60:60 | 0-1 |
| Spartz Gast | 2045 | - | Goerens Paul | 2095 | 60:60 | 0-1 |
| Gras Jean | 1755 | - | Breden Steve | 1740 | 60:60 | 1-0 |

Differdinger Stadtmeisterschaft 95/96 4.Runde

| | | | | | | |
|--------------|------|---|------------|------|-------|-----|
| Pettinger JP | 1935 | - | Spartz Guy | 2000 | 60:60 | 0-1 |
| Menghi Carlo | 2250 | - | spielfrei | | | 1 |

| | | | | | | |
|---------------|------|---|-----------------|------|--------|-----|
| Hartung Jerry | 1710 | - | Maschler A | 1900 | 70:50 | 1-0 |
| Gras Jean | 1755 | - | Risch Michel | 1995 | 80:40 | 0-1 |
| Kuffer JC | 2050 | - | Jeitz Christian | 1470 | 20:100 | 1-0 |
| Ramdedovic D | 1600 | - | Goerens Paul | 2095 | 100:20 | 0-1 |
| Wagner Carlo | 1680 | - | spielfrei | | | 1 |

Coupe de Luxembourg 2.é. 11.02.96

| | | | | | |
|-----------------------|------|---|-----------------------|------|--------------|
| Perl  A | | - | Differdingen A | | 0½-3½ |
| Mossong B | 1755 | - | Goerens Paul | 2095 | 0-1 |
| Zigrand Roger | 1895 | - | Risch Michel | 1995 | ½-½ |
| Zigrand Robert | 1575 | - | Spartz Gaston | 2045 | 0-1 |
| Weber Marcel | 1575 | - | Philippe G | 2030 | 0-1 |

| | | | | | |
|-----------------------|------|---|---------------------|------|------------|
| Differdingen B | | - | Düdelingen C | | 4-0 |
| Rota Emile | 2005 | - | Lecoyer Serge | 1510 | 1-0 |
| Spartz Guy | 2000 | - | Clement Marc | 1445 | 1-0 |
| Maschler A | 1900 | - | Donini Carlo | 1435 | 1-0 |
| Gras Jean | 1755 | - | Bigdowski R | 1405 | 1-0 |

Deep Blue - Kasparov**5. Partie**

1.e4 e5 2.♘f3 ♘f6 3.♘c3 ♘c6 4.d4 exd4 5.♘xd4 ♖b4
6.♘xc6 bxc6 7.♕d3 d5 8.exd5 cxd5 9.0-0 0-0 10.♕g5
c6 11.♙f3 ♕e7 12.♞a1 ♞e8 13.♘e2 h6 14.♕f4 ♕d6
15.♘d4 ♕g4 16.♙g3 ♕xf4 17.♙xf4 ♙b6 18.c4 ♕d7
19.cxd5 cxd5 20.♞xe8+ ♞xe8 21.♙d2 ♘e4 22.♕xe4
dxe4 23.b3 ♞d8 24.♙c3 f5 25.♞d1 ♕e6 26.♙e3 ♕f7
27.♙c3 f4 28.♞d2 ♙f6 29.g3 ♞d5 30.a3 ♖h7 31.♖g2
♙e5 32.f3 e3 33.♞d3 (siehe Diagramm)

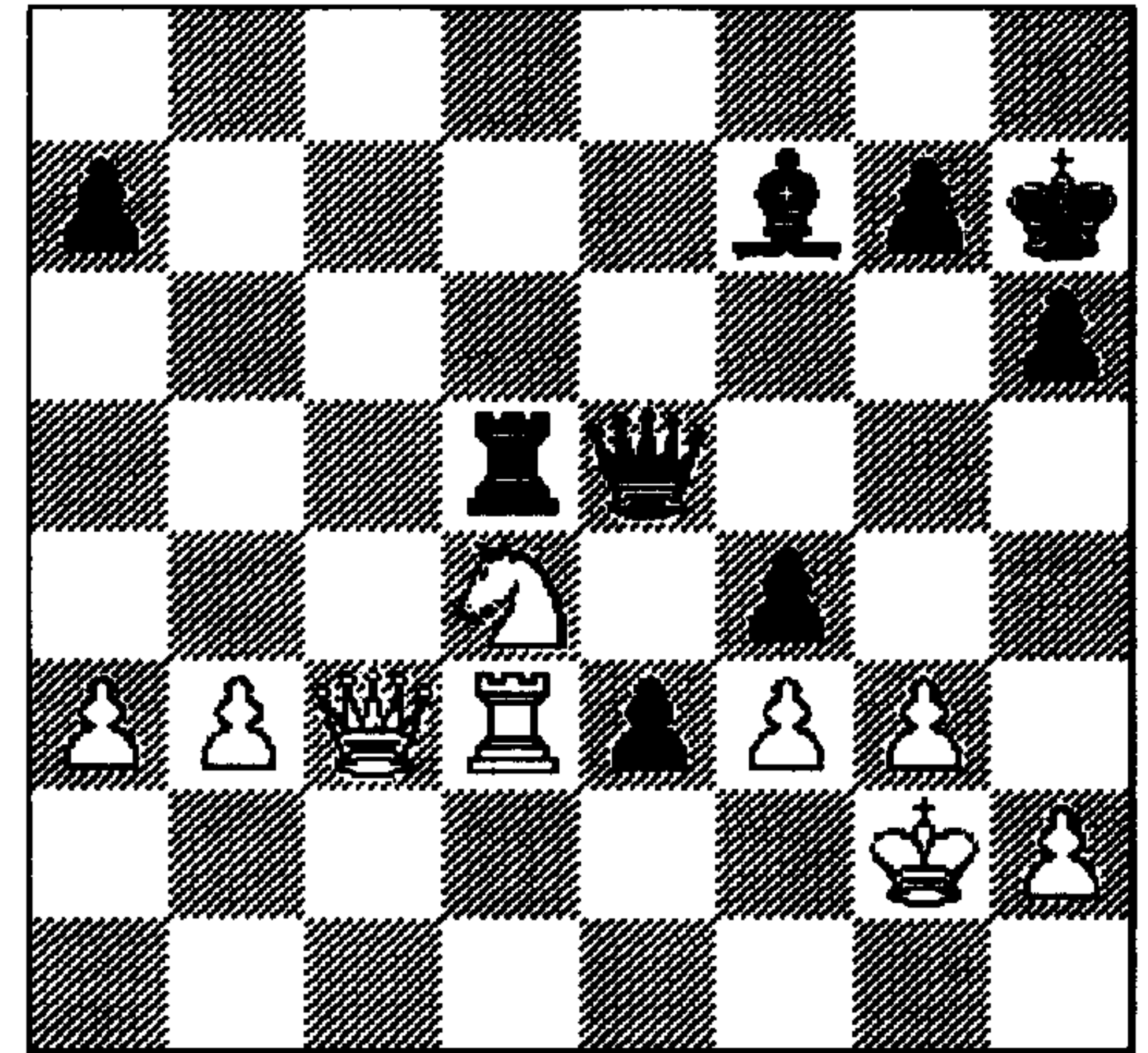

33. ... e2 34.gxf4 e1♙ 35.fxe5 ♙xc3 36.♞xc3 ♞xd4
37.b4 ♕c4 38.♖f2 g5 39.♞e3 ♕e6 40.♞c3 ♕c4 41.♞e3
♞d2+ 42.♖e1 ♞d3 43.♖f2 ♖g6 44.♞xd3 ♕xd3 45.♖e3
♕c2 46.♖d4 ♖f5 47.♖d5 h5 0-1

Kasparov - Deep Blue**2. Partie**

1.♘f3 d5 2.d4 e6 3.g3 c5 4.♕g2 ♘c6 5.0-0 ♘f6 6.c4
dxc4 7.♘e5 ♕d7 8.♘a3 cxd4 9.♘axc4 ♕c5 10.♙b3 0-0
11.♙xb7 ♘xe5 12.♘xe5 ♞b8 13.♙f3 ♕d6 14.♘c6 ♕xc6
15.♙xc6 e5 16.♞b1 ♞b6 17.♙a4 ♙b8 18.♕g5 ♕e7 19.b4
♕xb4 20.♕xf6 gxf6 21.♙d7 ♙c8 22.♙xa7 ♞b8 23.♙a4
♕c3 24.♞xb8 ♙xb8 25.♕e4 ♙c7 26.♙a6 ♖g7 27.♙d3
♞b8 28.♕xh7 ♞b2 29.♕e4 ♞xa2 30.h4 ♙c8 31.♙f3 ♞a1
32.♞xa1 ♕xa1 33.♙h5 ♙h8 34.♙g4+ ♖f8 35.♙c8+ ♖g7
36.♙g4+ ♖f8 37.♕d5 ♖e7 38.♕c6 ♖f8 39.♕d5 ♖e7
40.♙f3 ♕c3 41.♕c4 ♙c8 42.♙d5 ♙e6 43.♙b5 ♙d7
44.♙c5+ ♙d6 45.♙a7+ ♙d7 46.♙a8 ♙c7 47.♙a3+ ♙d6
48.♙a2 f5 49.♕xf7 e4 50.♕h5 ♙f6 51.♙a3+ ♖d7
52.♙a7+ ♖d8 53.♙b8+ ♖d7 54.♕e8+ ♖e7 55.♕b5 ♕d2
56.♙c7+ ♖f8 57.♕c4 ♕c3 58.♖g2 ♕e1 59.♖f1 ♕c3 60.f4
exf3 61.exf3 ♕d2 62.f4 ♖e8 63.♙c8+ ♖e7 64.♙c5+ ♖d8
65.♕d3 ♕e3 66.♙xf5 ♙c6 67.♙f8+ ♖c7 68.♙e7+ ♖c8
69.♕f5+ ♖b8 70.♙d8+ ♖b7 71.♙d7+ ♙xd7 72.♕xd7 ♖c7
73.♕b5 1-0

Differdingen Open Jeunes Comité des Fêtes 04.02.96

Einen grossen Erfolg kannte dieses Jahr unser Jugendopen mit einem neuen Teilnahmerecord von 98 Spielern. Da im nahen Ausland Meisterschaft angesagt war und Ahlen uns wegen des schlechten Wetters kurzfristig absagen musste, hatten wir uns schon fast auf einen gemütlichen Nachmittag eingestellt.

Bei der Preisverteilung konnten wir Bürgermeister Blau, FLDE-Präsident Conrady sowie mehrere Verantwortliche des Comité des Fêtes begrüßen. Umseitig veröffentlichen wir die verschiedenen Schlussklassemente des Turniers.

O J C D F 4.2.96 KLASSEMENT

| | | | | | | | | | | | | | |
|----|----------------------|-------------|--------|------|------|------|------|------|------|------|-----|------|------|
| 1 | WAGENER CLAUDE | 76-77 | BIS | 37S1 | 40W1 | 23S1 | 21W1 | 8S1 | 2W1 | 3S% | 6.5 | 27.5 | 34.0 |
| 2 | PETTINGER JP | 78-79 | DIF | 6W1 | 60S1 | 33W1 | 20S1 | 7W1 | 1S0 | 13W1 | 6.0 | 26.0 | 33.5 |
| 3 | HARTUNG JERRY | 78-79 | DIF | 95S1 | 15W1 | 10S% | 12W1 | 27S1 | 8W1 | 1W% | 6.0 | 25.0 | 31.5 |
| 4 | NOIREL ROUSS. LOIC | 78-79 | TRES | 19W1 | 52S1 | 8S0 | 58W1 | 34S1 | 21W1 | 20W1 | 6.0 | 23.0 | 29.5 |
| 5 | SCHUMACHER MARC | 78-79 | BON | 67S1 | 31W0 | 65S1 | 54W1 | 48W1 | 11S1 | 9W1 | 6.0 | 22.0 | 26.5 |
| 6 | HODZIC NEDZAD | 80-81 | BON | 2S0 | 70W1 | 63S1 | 39W1 | 17W1 | 7S% | 22W1 | 5.5 | 20.0 | 30.5 |
| 7 | GITZINGER GREGORY | 82-83 | METZ A | 42S1 | 29W1 | 49S1 | 26W1 | 2S0 | 6W% | 10S% | 5.0 | 23.5 | 32.0 |
| 8 | KREMER YVES | 78-79 | STE | 77W1 | 51S1 | 4W1 | 11S1 | 1W0 | 3S0 | 30W1 | 5.0 | 23.0 | 33.5 |
| 9 | JEITZ CHRISTIAN | 86-87 | DIF | 43S1 | 62W1 | 12S% | 24W1 | 10S% | 26W1 | 5S0 | 5.0 | 23.0 | 31.5 |
| 10 | PAULUS SAMI | 80-81 | BON | 73W1 | 48S1 | 3W% | 22S1 | 9W% | 20S% | 7W% | 5.0 | 22.5 | 31.5 |
| 11 | BABIC GORAN | 82-83 | ERE | 18W1 | 16S1 | 14S1 | 8W0 | 36S1 | 5W0 | 26S1 | 5.0 | 22.0 | 34.0 |
| 12 | GITZINGER LIONEL | 80-81 | METZ A | 88W1 | 30S1 | 9W% | 3S0 | 16W1 | 15S% | 37W1 | 5.0 | 20.5 | 31.0 |
| 13 | MAGALHAES PEDRO | 80-81 | BON | 31S0 | 67W1 | 61S1 | 43W1 | 14S1 | 29W1 | 2S0 | 5.0 | 20.0 | 29.0 |
| 14 | ZOTTO PASCAL | 76-77 | BIS | 87W1 | 75S1 | 11W0 | 50S1 | 13W0 | 56S1 | 42W1 | 5.0 | 20.0 | 25.0 |
| 15 | JEITZ OLIVIER | 78-79 | DIF | 17W1 | 3S0 | 59W1 | 25S% | 50W1 | 12W% | 27S1 | 5.0 | 19.0 | 31.0 |
| 16 | NOIREL ROUSS. ERWAN | 82-83 | TRES | 68S1 | 11W0 | 66S1 | 57W1 | 12S0 | 34W1 | 31S1 | 5.0 | 19.0 | 27.0 |
| 17 | NODON JEREMI | 82-83 | METZ A | 15S0 | 42W1 | 56S1 | 49W1 | 6S0 | 32W1 | 44S1 | 5.0 | 18.0 | 29.0 |
| 18 | WEBER CHRISTIAN | 76-77 | BON | 11S0 | 68W1 | 93S1 | 31W1 | 26S0 | 54W1 | 38S1 | 5.0 | 18.0 | 24.5 |
| 19 | VERLAINE ALEX | 80-81 | ERE | 4S0 | 36W0 | 96S1 | 95W1 | 46S1 | 47W1 | 29S1 | 5.0 | 15.0 | 24.0 |
| 20 | EICKMANN NICOLAS | 76-77 | DIF | 57S1 | 66W1 | 58S1 | 2W0 | 32S1 | 10W% | 4S0 | 4.5 | 22.0 | 30.0 |
| 21 | LEYERS MICHEL | 82-83 | PET | 72W1 | 55S1 | 25W1 | 1S0 | 30W% | 4S0 | 28W1 | 4.5 | 20.5 | 31.0 |
| 22 | LEGRAND PHILIPPE | 80-81 | DIF | 38S1 | 27W% | 62S1 | 10W0 | 24S1 | 23W1 | 6S0 | 4.5 | 20.0 | 30.5 |
| 23 | NOIREL ROUSS. MORGAN | 82-83 | TRES | 71W1 | 53S1 | 1W0 | 78S% | 25W1 | 22S0 | 48W1 | 4.5 | 19.0 | 27.5 |
| 24 | GITZINGER ARNAULT | 86-87 | METZ A | 91W1 | 45S1 | 50W% | 9S0 | 22W0 | 75S1 | 53W1 | 4.5 | 18.5 | 25.0 |
| 25 | WEBER LAURENT | 80-81 | ETT | 47S1 | 32W1 | 21S0 | 15W% | 23S0 | 36W1 | 49S1 | 4.5 | 18.0 | 29.5 |
| 26 | GENGLER PIERRE | 80-81 | OL | 82W1 | 79S1 | 35W1 | 7S0 | 18W1 | 9S0 | 11W0 | 4.0 | 21.0 | 28.0 |
| 27 | MAUER CHRISTIAN | 78-79 | DIF | 44W1 | 22S% | 76W1 | 28S1 | 3W0 | 30S% | 15W0 | 4.0 | 20.0 | 30.0 |
| 28 | POLON EDDY | 82-83 | TRES | 65S1 | 54W1 | 31S1 | 27W0 | 29S0 | 57W1 | 21S0 | 4.0 | 20.0 | 25.5 |
| 29 | MC DONALD ANDREW | 78-79 | DIF | 69W1 | 7S0 | 64W1 | 35S1 | 28W1 | 13S0 | 19W0 | 4.0 | 19.0 | 29.0 |
| 30 | WEBER TOM | 84-85 | BON | 39S1 | 12W0 | 38S1 | 41W1 | 21S% | 27W% | 8S0 | 4.0 | 18.5 | 30.5 |
| 31 | RISCH MARTINE | D filles | DIF | 13W1 | 5S1 | 28W0 | 18S0 | 60W1 | 51S1 | 16W0 | 4.0 | 18.0 | 31.5 |
| 32 | HOLZ SERGE | 80-81 | BON | 74W1 | 25S0 | 53W1 | 52S1 | 20W0 | 17S0 | 59W1 | 4.0 | 17.0 | 27.0 |
| 33 | STEUER ERIC | 84-85 | TRES | 84W1 | 90S1 | 2S0 | 34W0 | 58S1 | 44W0 | 68S1 | 4.0 | 17.0 | 24.0 |
| 34 | KERSCH MIKE | 78-79 | OL | 35W0 | 69S1 | 79W1 | 33S1 | 4W0 | 16S0 | 64W1 | 4.0 | 16.0 | 27.0 |
| 35 | JEMMING CHRISTIAN | 80-81 | BET | 34S1 | 56W1 | 26S0 | 29W0 | 40S0 | 65W1 | 54S1 | 4.0 | 16.0 | 25.0 |
| 36 | WEZENBERG DENIS | 78-79 | BON | 48W0 | 19S1 | 97W1 | 55S1 | 11W0 | 25S0 | 63S1 | 4.0 | 16.0 | 24.5 |
| 37 | DAUBENFELD GILLES | 84-85 | BON | 1W0 | 85S1 | 52W0 | 71S1 | 43S1 | 39W1 | 12S0 | 4.0 | 15.0 | 28.0 |
| 38 | CRABIE THOMAS | 84-85 | METZ A | 22W0 | 44S1 | 30W0 | 86S1 | 75W1 | 40S1 | 18W0 | 4.0 | 15.0 | 26.0 |
| 39 | BIWER JOEL | 82-83 | BIS | 30W0 | 88S1 | 51W1 | 6S0 | 45W1 | 37S0 | 56W1 | 4.0 | 15.0 | 26.0 |
| 40 | GUIGNARD ERWANN | 86-87 | BON | 97W1 | 1S0 | 48W0 | 74S1 | 35W1 | 38W0 | 61S1 | 4.0 | 15.0 | 24.5 |
| 41 | MARECHAL REMY | 86-87 | ROCH | 75W0 | 87S1 | 83W1 | 30S0 | 55W1 | 42S0 | 57W1 | 4.0 | 15.0 | 20.5 |
| 42 | STREITZ PATRICK | 82-83 | DIF | 7W0 | 17S0 | 73W1 | 59S1 | 78W1 | 41W1 | 14S0 | 4.0 | 14.0 | 27.0 |
| 43 | MAHU PIERRE | 80-81 | METZ A | 9W0 | 86S1 | 45W1 | 13S0 | 37W0 | 60S1 | 55W1 | 4.0 | 14.0 | 26.0 |
| 44 | BOULLUNG CHRISTIAN | 80-81 | DIF | 27S0 | 38W0 | 69W1 | 64S1 | 82W1 | 33S1 | 17W0 | 4.0 | 14.0 | 25.0 |
| 45 | STOIKOVIC ZARKO | 82-83 | BON | 61S1 | 24W0 | 43S0 | 63W1 | 39S0 | 78W1 | 67S1 | 4.0 | 14.0 | 23.5 |
| 46 | ENGEL JEROME | 82-83 | BON | 59W0 | 74S1 | 71W1 | 48S0 | 19W0 | 73S1 | 69W1 | 4.0 | 14.0 | 23.5 |
| 47 | RODRIGUES TONI | 78-79 | BON | 25W0 | 73S1 | 55W0 | 84S1 | 65W1 | 19S0 | 75W1 | 4.0 | 14.0 | 23.0 |
| 48 | MENDES DANIEL | 82-83 | ERE | 36S1 | 10W0 | 40S1 | 46W1 | 5S0 | 49W% | 23S0 | 3.5 | 17.0 | 31.0 |
| 49 | FAGE BRIAN | 84-85 | BON | 85W1 | 59S1 | 7W0 | 17S0 | 52W1 | 48S% | 25W0 | 3.5 | 17.0 | 26.5 |
| 50 | HANSEN HERVE | 84-85 | BON | 94S1 | 78W1 | 24S% | 14W0 | 15S0 | 53S0 | 77W1 | 3.5 | 16.5 | 24.0 |
| 51 | WEZENBERG HAN | 82-83 | BON | 63S1 | 8W0 | 39S0 | 67W1 | 61S1 | 31W0 | 52S% | 3.5 | 14.5 | 25.5 |
| 52 | CARDOSO ALEXIS | 78-79 | ERE | 96S1 | 4W0 | 37S1 | 32W0 | 49S0 | 82S1 | 51W% | 3.5 | 14.5 | 24.0 |
| 53 | BERTRAND VALENTIN | 84-85 | ROCH | 81S1 | 23W0 | 32S0 | 62W% | 70S1 | 50W1 | 24S0 | 3.5 | 14.0 | 24.5 |
| 54 | WAGNER STEVEN | 86-87 | OL | 98W1 | 28S0 | 60W1 | 5S0 | 80W1 | 18S0 | 35W0 | 3.0 | 15.0 | 24.0 |
| 55 | PROMME MARC | 78-79 | DUD | 76S1 | 21W0 | 47S1 | 36W0 | 41S0 | 62W1 | 43S0 | 3.0 | 14.0 | 26.0 |
| 56 | STREITZ MELANIE | D filles | DIF | 64W1 | 35S0 | 17W0 | 85S1 | 79W1 | 14W0 | 39S0 | 3.0 | 14.0 | 25.0 |
| 57 | GONCALVES DANIEL | 78-79 | DUD | 20W0 | 82S1 | 80W1 | 16S0 | 76W1 | 28S0 | 41S0 | 3.0 | 14.0 | 24.0 |
| 58 | RAMDEDOVIC MIRZA | 86-87 | DIF | 90W1 | 80S1 | 20W0 | 4S0 | 33W0 | 69S0 | 82W1 | 3.0 | 14.0 | 23.5 |
| 59 | DEISTER STEVE | 82-83 | OL | 46S1 | 49W0 | 15S0 | 42W0 | 87S1 | 66W1 | 32S0 | 3.0 | 12.0 | 25.5 |
| 60 | KALMES STEVE | 76-77 | DIF | 70S1 | 2W0 | 54S0 | 68W1 | 31S0 | 43W0 | 78S1 | 3.0 | 12.0 | 25.0 |
| 61 | HOMMEL ANDREAS | 86-87 | OL | 45W0 | 91S1 | 13W0 | 83S1 | 51W0 | 80S1 | 40W0 | 3.0 | 12.0 | 22.5 |
| 62 | MARCHAL MICKAEL | 84-85 | KEDA | 86W1 | 9S0 | 22W0 | 53S% | 81W% | 55S0 | 83W1 | 3.0 | 11.5 | 22.0 |
| 63 | LUDEWIG BENOIT | 84-85 | DIF | 51W0 | 77S1 | 6W0 | 45S0 | 86W1 | 81S1 | 36W0 | 3.0 | 11.0 | 23.5 |
| 64 | PIERARD FLORIAN | 86-87 | ROCH | 56S0 | 92W1 | 29S0 | 44W0 | 71S1 | 72W1 | 34S0 | 3.0 | 11.0 | 23.0 |
| 65 | DIAS STEVE | 84-85 | OL | 28W0 | 98S1 | 5W0 | 77W1 | 47S0 | 35S0 | 81W1 | 3.0 | 11.0 | 22.5 |
| 66 | MARSO GERARD | 82-83 | DUD | 89W1 | 20S0 | 16W0 | 79S0 | 74W1 | 59S0 | 85W1 | 3.0 | 11.0 | 21.5 |
| 67 | WEBER PHILIPPE | 86-87 | ETT | 5W0 | 13S0 | 91W1 | 51S0 | 83W1 | 76S1 | 45W0 | 3.0 | 10.0 | 25.0 |
| 68 | STOLL BERNARD | 80-81 | ERE | 16W0 | 18S0 | 98W1 | 60S0 | 89W1 | 79S1 | 33W0 | 3.0 | 10.0 | 21.0 |
| 69 | CRABIE PAULINE | D fillettes | METZ A | 29S0 | 34W0 | 44S0 | 88W1 | 93S1 | 58W1 | 46S0 | 3.0 | 9.0 | 22.5 |
| 70 | LEMAL YANN | 84-85 | ERE | 60W0 | 6S0 | 77W% | 90S1 | 53W0 | 84S1 | 76W% | 3.0 | 9.0 | 21.0 |
| 71 | MOLLINGER YVES | 84-85 | OL | 23S0 | 96W1 | 46S0 | 37W0 | 64W0 | 86S1 | 80W1 | 3.0 | 9.0 | 20.5 |
| 72 | RAMDEDOVIC AMELA | D filles | OL | 21S0 | 76W0 | 89W1 | 82S0 | 85W1 | 64S0 | 79W1 | 3.0 | 9.0 | 18.0 |
| 73 | KIES DANIEL | 82-83 | OL | 10S0 | 47W0 | 42S0 | 96W1 | 95S1 | 46W0 | 88S1 | 3.0 | 8.0 | 21.0 |
| 74 | BOSETTI ANDREA | 82-83 | DIF | 32S0 | 46W0 | 88S1 | 40W0 | 66S0 | 96W1 | 87S1 | 3.0 | 8.0 | 20.0 |
| 75 | DE SOUSA RENATO | 78-79 | WAS | 41S1 | 14W0 | 78S% | 81W1 | 38S0 | 24W0 | 47S0 | 2.5 | 13.5 | 25.5 |
| 76 | GEORG ALEX | 76-77 | OL | 55W0 | 72S1 | 27S0 | 93W1 | 57S0 | 67W0 | 70S% | 2.5 | 10.5 | 20.5 |
| 77 | BERCHEM MARC | 84-85 | BON | 8S0 | 63W0 | 70S% | 65S0 | 92W1 | 94W1 | 50S0 | 2.5 | 7.5 | 21.0 |
| 78 | STIRN TANIA | D filles | OL | 83W1 | 50S0 | 75W% | 23W% | 42S0 | 45S0 | 60W0 | 2.0 | 11.5 | 23.5 |
| 79 | NICOLAS AURELIEN | 86-87 | KEDA | 92S1 | 26W0 | 34S0 | 66W1 | 56S0 | 68W0 | 72S0 | 2.0 | 11.0 | 22.0 |
| 80 | BOUTILLOT JULIAN | 86-87 | TRES | 93S1 | 58W0 | 57S0 | 97W1 | 54S0 | 61W0 | 71S0 | 2.0 | 11.0 | 17.0 |
| 81 | LECLERC LYSIANE | D fillettes | TRES | 53W0 | 84S% | 90W1 | 75S0 | 62S% | 63W0 | 65S0 | 2.0 | 9.5 | 19.0 |
| 82 | MARCHAL JEREMY | 86-87 | KEDA | 26S0 | 57W0 | 87S1 | 72W1 | 44S0 | 52W0 | 58S0 | 2.0 | 9.0 | 22.5 |
| 83 | KALMES THIERRY | 82-83 | OL | 78S0 | 94W1 | 41S0 | 61W0 | 67S0 | 93W1 | 62S0 | 2.0 | 8.0 | 18.0 |
| 84 | CARDOSO MELANIE | D fillettes | OL | 33S0 | 81W% | 95S% | 47W0 | 94S% | 70W0 | 93S% | 2.0 | 7.5 | 17.0 |
| 85 | HOMMEL CHRISTOPH | 86-87 | OL | 49S0 | 37W0 | 92S1 | 56W0 | 72S0 | 95W1 | 66S0 | 2.0 | 7.0 | 19.5 |
| 86 | BOULLUNG DANIELLE | D fillettes | OL | 62S0 | 43W0 | 94S1 | 38W0 | 63S0 | 71W0 | 96S1 | 2.0 | 6.0 | 19.5 |
| 87 | MARSO ROMAIN | 86-87 | DUD | 14S0 | 41W0 | 82W0 | 98S1 | 59W0 | 90S1 | 74W0 | 2.0 | 6.0 | 19.0 |
| 88 | RODERBOURG JESSICA | D filles | OL | 12S0 | 39W0 | 74W0 | 69S0 | 98W1 | 89S1 | 73W0 | 2.0 | 5.0 | 20.0 |
| 89 | PLEIM MYRIAM | D filles | OL | 66S0 | 93W0 | 72S0 | 92W1 | 68S0 | 88W0 | 94S1 | 2.0 | 5.0 | 16.0 |
| 90 | UWAROFF TANIA | D filles | OL | 58S0 | 33W0 | 81S0 | 70W0 | 97S1 | 87W0 | 95S1 | 2.0 | 4.0 | 15.5 |
| 91 | STREITZ SABRINA | D fillettes | DIF | 24S0 | 61W0 | 67S0 | 94W0 | 96S0 | 98W1 | 97S1 | 2.0 | 3.0 | 13.5 |
| 92 | KALMES JOEL | 84-85 | OL | 79W0 | 64S0 | 85W0 | 89S0 | 77S0 | 97W1 | 98S1 | 2.0 | 3.0 | 12.0 |
| 93 | BERTRAND HELENE | D fillettes | ROCH | 80W0 | 89S1 | 18W0 | 76S0 | 69W0 | 83S0 | 84W% | 1.5 | 6.5 | 18.5 |
| 94 | KONZEM LAURENT | 84-85 | OL | 50W0 | 83S0 | 86W0 | 91S1 | 84W% | 77S0 | 89W0 | 1.5 | 5.5 | 16.0 |
| 95 | PINTO MARCO | 84-85 | BON | 3W0 | 97S% | 84W% | 19S0 | 73W0 | 85S0 | 90W0 | 1.0 | 5.5 | 20.5 |
| 96 | WAGNER MYRIAM | D fillettes | OL | 52W0 | 71S0 | 19W0 | 73S0 | 91W1 | 74S0 | 86W0 | 1.0 | 3.0 | 21.5 |
| 97 | KERSCHEN FRANK | 84-85 | OL | 40S0 | 95W% | 36S0 | 80S0 | 90W0 | 92S0 | 91W0 | 0.5 | 3.0 | 17.0 |
| 98 | LECLERC LUDIVINE | D fillettes | TRES | 54S0 | 65W0 | 68S0 | 87W0 | 88S0 | 91S0 | 92W0 | 0.0 | 0.0 | 17.0 |

Mannschaftsmeisterschaft 8.Runde 25.02.96

| | | | |
|---------------------|---|-----------------------|--------------|
| Bonneweg 1 | - | Differdingen 1 | 6½-1½ |
| Upton Tim 2285 | - | Goerens Paul 2095 | ½-½ |
| Baudot Denis 2275 | - | Spartz Gast 2045 | 1-0 |
| Blaeser Pierre 2265 | - | Risch Michel 1995 | ½-½ |
| Rasmussen L 2215 | - | Rota Emile 2005 | 1-0 |
| Monaville Guy 2200 | - | Philippe G 2030 | 1-0 |
| Roll Andreas 2110 | - | Spartz Guy 2000 | 1-0 |
| Daubenfeld N 2025 | - | Eickmann Nic 1815 | 1-0 |
| Ackermann R 1990 | - | Maschler A 1900 | ½-½ |

BEL1 DUD1 5½-2½

SCH1 DOB1 3-5

BET1 BON2 4½-3½

| | | | |
|-----------------------|---|----------------------|--------------|
| Differdingen 2 | - | Ettelbrück 1 | 2½-5½ |
| Gras Jean 1755 | - | Adrian Claude 2345 | 0-1 |
| Risch Martine 1785 | - | Loo Bernd 2035 | ½-½ |
| Breden Steve 1740 | - | Witters Patrick 2090 | 0-1 |
| Weber Gérard 1720 | - | Taddei Benoît 2020 | 0-1 |
| Hartung Jerry 1710 | - | Conrady A 1940 | ½-½ |
| Jeitz Olivier 1700 | - | Federspiel A 1840 | ½-½ |
| Wagner Carlo 1680 | - | Carnol H 1700 | 0-1 |
| Wolff JP 1685 | - | Schleck Victor 1615 | 1-0 |

ECH1 ERO1 6½-1½

REM1 BIS1 3-5

DIE1 DUD2 5½-2½

| | | | |
|-----------------------|---|----------------------|--------------|
| Differdingen 3 | - | Bonneweg 4 | 2½-3½ |
| Kohl Johny 1670 | - | Steffen Robert 1590 | ½-½ |
| Schockmel M 1650 | - | Dequenne S 1550 | 0-1 |
| Mauer Christian 1615 | - | Wezenberg H 1600 | 1-0 |
| Placidi Romain 1600 | - | Ries Raoul 1550 | 0-1 |
| Ramdedovic D 1600 | - | Thiry Christian 1475 | 1-0 |
| Maas Roland 1550 | - | Fage Brian 1545 | 0-1 |

SCH2 ERO2 1½-4½

CAR1 DUD3 6-0

DOB2 ERE2 5-1

| | | | |
|-------------------|---|-----------------------|--------------|
| Bonneweg 5 | - | Differdingen 4 | 2½-1½ |
| Weber Tom 1515 | - | Stanculeasa R 1600 | ½-½ |
| Daubenfeld G 1525 | - | Jeitz Christian 1470 | ½-½ |
| Holz Serge 1485 | - | Legrand P 1450 | ½-½ |
| Rodrigues A 1425 | - | Jeitz Francis 1500 | 1-0 |

| | | | |
|-----------------------|---|---------------------|--------------|
| Differdingen 5 | - | Bettemburg 2 | 0½-3½ |
| Dohm M 1470 | - | Gaspard R 1825 | 0-1 |
| Di Cato F 1465 | - | Linster Joseph 1630 | 0-1 |
| Grosbusch C 1355 | - | Weber F 1620 | 0-1 |
| Kalmes Steve 1450 | - | Bonne Joseph 1330 | ½-½ |

Mannschaftsmeisterschaft 9.Runde 10.03.96

| | | | | | |
|----------------------|------------|--------------------|-----------------------|------------|--------------|
| Beles 1 | new | - | Differdingen 1 | new | 5½-2½ |
| Wians Camille 2290 | - | Schlüter Yves 2145 | 1-0 | | |
| Bakalarz M 2315 | - | Goerens Paul 2065 | 1-0 | | |
| Mertens Marc 2120 | - | Risch Michel 2010 | 0-1 | | |
| Kaber Claude 2160 | - | Spartz Gast 2025 | 1-0 | | |
| Goelff Claude 2055 | - | Rota Emile 1980 | ½-½ | | |
| Wolff Serge 2095 | - | Philippe G 2030 | 0-1 | | |
| Klein Jean-Paul 2065 | - | Spartz Guy 2005 | 1-0 | | |
| Philippy JM 1980 | - | Gras Jean 1760 | 1-0 | | |

DUD1 BON1 1½-6½

DOB1 BET1 4½-3½

BON2 SCH1 8-0

| | | | | | |
|-----------------------|------------|--------------------|---------------------|------------|--------------|
| Differdingen 2 | new | - | Düdelingen 2 | new | 5½-2½ |
| Risch Martine 1815 | - | D'Amico G 1775 | ½-½ | | |
| Weber Gérard 1710 | - | Lintner Erwin 1835 | 1-0 | | |
| Hartung Jerry 1780 | - | Geschwindt G 1755 | 1-0 | | |
| Jeitz Olivier 1790 | - | Gudendorf M 1675 | 1-0 | | |
| Wolff Jean-Paul 1660 | - | Mergen M 1720 | 0-1 | | |
| Wagner Carlo 1665 | - | Wealer Henri 1645 | 1-0 | | |
| Kohl Johny 1660 | - | Lorsché Jean 1640 | 1-0 | | |
| Placidi Romain 1590 | - | Champagne N 1555 | 0-1 | | |

BIS1 ECH1 5½-2½

ERO1 REM1 4-4

ETT1 DIE1 4-4

| | | | | |
|-----------------------|---|-----------------------|------------|--------------|
| Esch Rochade 2 | - | Differdingen 3 | new | 4½-1½ |
| Lang Marc 1745 | - | Ramdedovic D 1720 | ½-½ | |
| Scholtes Théo 1780 | - | Maas Roland 1555 | 1-0 | |
| Schwinninger N 1725 | - | Jeitz Christian 1585 | 1-0 | |
| Trum Lionel 1805 | - | Jeitz Francis 1485 | 1-0 | |
| Allmann Jos 1665 | - | Streitz Patrick 1425 | 0-1 | |
| Ragozin A 1725 | - | Dohm M 1450 | 1-0 | |

BON4 SCH2 3-3

CAR1 DOB2 2½-3½

DUD3 ERE2 3-3

| | | | | | |
|------------------|------------|----------------------|-----------------------|------------|------------|
| Beles 3 | new | - | Differdingen 4 | new | 4-0 |
| Kries Yvon 1760 | - | Ludewig Benoît 1430 | 1-0 | | |
| Kezic Mate 1625 | - | Di Cato Francis 1470 | 1-0 | | |
| Winandy A 1565 | - | Streitz Mélanie 1315 | 1-0 | | |
| Well Joseph 1590 | - | Kalmes Steve 1430 | 1-0 | | |

| | | | | | |
|---------------------|------------|---------------------|-----------------------|------------|------------|
| Ettelbrück 2 | new | - | Differdingen 5 | new | 3-0 |
| Weber Arny 1580 | - | Kalmes Thierry 1355 | 1-0 | | |
| Boussong Y 1455 | - | Giannotte D 1335 | 1-0 | | |
| Weber Philip 1500 | - | Kalmes Joël 1370 | 1-0 | | |
| ff | - | ff | 0-0 | | |

Challenge "Famaplast 1996"

| | | | | | |
|----|--------------------|------|----------|-----|------|
| 1 | Burkart Patrick FM | 2335 | BON | 6.5 | 27.5 |
| 2 | Körholz Ludger | 2335 | SK Trier | 6.0 | 25.0 |
| 3 | Menghi Carlo | 2250 | DIF | 5.5 | 23.5 |
| 4 | Niklasch Oliver | 2325 | SK Trier | 5.5 | 23.5 |
| 5 | Techen Jens | 2000 | SK Trier | 5.5 | 23.5 |
| 6 | Baskewitsch Pierre | 2105 | REM | 5.0 | 22.0 |
| 7 | Karp Serge | 2030 | DOB | 5.0 | 19.0 |
| 8 | Wietor Henri | 1850 | PET | 5.0 | 16.0 |
| 9 | Stull Norbert | 2160 | BET | 4.5 | 20.5 |
| 10 | Schartz Alain | 2200 | DUD | 4.5 | 19.5 |
| 11 | Schammo Jean | 2105 | DUD | 4.5 | 18.5 |
| 12 | Bakalarz Grazyna | 2095 | BEL | 4.5 | 17.5 |
| 13 | Wians Camille FM | 2305 | BEL | 4.0 | 19.0 |
| 14 | Bakalarz Mietek | 2265 | BEL | 4.0 | 19.0 |
| 15 | Mossong Hubert FM | 2285 | DUD | 4.0 | 18.0 |
| 16 | Berend Fred IM | 2405 | DUD | 4.0 | 18.0 |
| 17 | Mertens Marc | 2010 | BEL | 4.0 | 18.0 |
| 18 | Ackermann Robert | 1995 | BON | 4.0 | 17.5 |
| 19 | Kaber Claude | 2090 | BEL | 4.0 | 17.5 |
| 20 | Ludewig Robert | 1910 | SCH | 4.0 | 16.5 |

| | | | | | |
|----|----------------------|------|----------|-----|------|
| 21 | Neuberg Simon | 1750 | SK Trier | 4.0 | 16.5 |
| 22 | Risch Michel | 1930 | DIF | 4.0 | 16.0 |
| 23 | Mühlenbruck Stefan | 1900 | SK Trier | 4.0 | 15.5 |
| 24 | Ragni Julien | 1960 | BON | 4.0 | 15.0 |
| 25 | Zoppke Till | 2000 | SK Trier | 3.5 | 15.5 |
| 26 | Rota Emile | 2005 | DIF | 3.5 | 14.5 |
| 27 | Schuller Jean-Claude | 1860 | BEL | 3.5 | 12.0 |
| 28 | Goerens Paul | 2155 | DIF | 3.5 | 12.0 |
| 31 | Wagner Carlo | 1680 | DIF | 3.5 | 10.0 |
| 49 | Risch Martine | 1600 | DIF | 2.0 | 8.0 |
| 53 | Dohm Micheline | 1445 | DIF | 1.0 | 3.5 |
| 54 | Di Cato François | 1475 | DIF | 0.5 | 1.0 |

(56 Teilnehmer, Beles 17.03.96)

Mannschaftsrankliste

| | | | | |
|---|--------------|------|-------|-------|
| 1 | SK / Trier | 28.5 | 119.5 | 123.0 |
| 2 | Beles | 24.0 | 103.0 | 114.0 |
| 3 | Düdelingen | 22.0 | 94.5 | 116.0 |
| 4 | Differdingen | 22.0 | 84.0 | 102.0 |

Schulschachturnier im Lycée Technique du Centre 29.02.96

| Klassement | | | | | |
|------------|--------|-----|------|----|-----------------|
| 1 | LGE 1 | 5.0 | 17.0 | 8 | LTPEM1 2.5 10.0 |
| 2 | LTMA | 3.5 | 12.0 | 10 | LTNBD1 2.5 9.0 |
| 3 | LTPEM2 | 3.0 | 13.0 | 11 | LTC 2 2.0 10.0 |
| 4 | AL | 3.0 | 12.5 | 12 | EMC 2.0 8.0 |
| 4 | LCE | 3.0 | 12.5 | 13 | LTNBD3 2.0 7.0 |
| 6 | ECG 1 | 3.0 | 11.0 | 14 | LTNBD2 1.5 8.0 |
| 7 | LTC 1 | 3.0 | 10.5 | 15 | LGE 2 1.5 7.5 |
| 8 | LTE | 2.5 | 10.0 | 16 | ECG 2 0.5 3.0 |

| LGE 1 | |
|-------|-------------------|
| 1. | Hartung Jerry 4 |
| 2. | Verlaine Alex 4 |
| 3. | Jeitz Olivier 4.5 |
| 4. | Fehr Duc 3.5 |

| LGE 2 | |
|-------|-----------------|
| 1. | Deister Steve 3 |
| 2. | Fischbach J 2 |
| 3. | Weber Ph 2.5 |
| 4. | Uvaroff T 0 |

| EPM-C | |
|-------|---------------|
| 1. | Streitz M 3 |
| 2. | Seiwerath R 4 |
| 3. | Olsem I 0 |
| 4. | Kemp M 1 |

| LTMA | |
|------|-------------------|
| 1. | Jeitz Christian 4 |
| 2. | Streitz Patrick 1 |

| | |
|----|--------------|
| 3. | Boullung C 3 |
| 4. | Ludewig B 3 |

| LTC | |
|-----|--------------|
| 1. | Knerr Marc 3 |
| ... | |

Differdingen gewinnt den 6. Challenge de Minettsdapp

Organisation: Cercle d'Echecs Esch Reine 03.03.96

| DIF 1 | DIF2 | BEL2 | LAT | BON | BEL1 | PET | JUN | TOT |
|--------------|------|------|-----|-----|------|-----|-----|-----|
| Goerens Paul | 1 | 1 | 0.5 | 0 | 1 | 1 | 1 | 5.5 |
| Spartz Guy | 1 | 0 | 1 | 1 | 0 | 0 | 1 | 4 |
| Rota Emile | 1 | 1 | 0 | 0.5 | 1 | 1 | 1 | 5.5 |
| Ramdedovic D | 1 | 1 | 1 | 1 | 0 | 1 | 1 | 6 |

| DIF 2 | DIF1 | ERE3 | AUD | spf | WAS | ERE2 | ERE1 | TOT |
|----------------|------|------|-----|-----|-----|------|------|-----|
| Maas Roland | 0 | 0 | 0 | 1 | 1 | 0 | 0 | 2 |
| Jeitz Francis | 0 | 0.5 | 0 | 1 | 0 | 0 | 0 | 1.5 |
| Ludewig Benoît | 0 | 0 | 0 | 1 | 1 | 1 | 0 | 3 |
| Dohm M | 0 | 1 | 0 | 1 | 1 | 1 | 1 | 5 |

| Mixte | | | | | | | | |
|-------------|---|---|---|---|---|---|---|---|
| Giannotte D | 1 | 0 | 1 | 1 | 1 | 0 | 0 | 4 |

| Klassement | | | | | | | | | | | |
|------------|---------|----|----|---------|---|----|---------|---|--|--|--|
| 1 | DIF 1 | 13 | 8 | PET | 8 | 15 | ERE 1 | 6 | | | |
| 2 | BEL 1 | 12 | 9 | DOB | 7 | 16 | MIXTE 2 | 6 | | | |
| 3 | BON 1 | 11 | 10 | ERO 1 | 7 | 17 | ERO 2 | 6 | | | |
| 4 | BEL 2 | 9 | 11 | SCH 1 | 7 | 18 | DIF 2 | 5 | | | |
| 5 | JUN/PER | 9 | 12 | ERE 3 | 7 | 19 | SCH 2 | 5 | | | |
| 6 | AUDUN | 8 | 13 | WAS | 6 | 20 | ERE 2 | 5 | | | |
| 7 | LAT | 8 | 14 | MIXTE 1 | 6 | 21 | ERE 4 | 3 | | | |

| Einzelpreise | | | |
|--------------|---------------------|---------|---------------------|
| Brett 1: | Baskewitsch P (REM) | U10: | Him Alexandra (ERE) |
| Brett 2: | Mertens Marc (BEL) | U16: | Lorentz Peter (WAS) |
| Brett 3: | Freylinger JP (LAT) | Dame: | Reiser Renée (ERO) |
| Brett 4: | Ramdedovic D (DIF) | Senior: | Ragny Julien (BON) |

Kirchberg: Match amical BGL-ARBED 13.03.96

| BGL | ARBED | 3½-2½ | ARBED | BGL | 3-3 |
|-----------------|-------------------|-------|-----------------|-------------------|-----|
| Goelff Claude | - Schammo Jean | 1-0 | Schammo Jean | - Goelff Claude | 0-1 |
| Spartz Gast | - Kirsch Gérard | 1-0 | Kirsch Gérard | - Spartz Gast | ½-½ |
| Mertz Alfred | - Rota Emile | 1-0 | Rota Emile | - Mertz Alfred | ½-½ |
| Kohnen Marc | - Marzadori E | 0-1 | Marzadori E | - Kohnen Marc | 0-1 |
| Redlinger André | - Reiter Alphonse | 0-1 | Reiter Alphonse | - Redlinger André | 1-0 |
| Putz Rudi | - Nilles | ½-½ | Nilles | - Wirtz Claude | 1-0 |

Freitag 24.Mai 96
20 Uhr Café Wampach
Club-Schnellturnier
5 Runden 10 Minuten
CH Rapid Ch individuel
27.4.-28.4.
Anmelden bei P.Goerens
➔ bis 17.4.96 !!

1. ELO-Rechnung 28.02.96 (1.Rückrunde der Meisterschaft noch inbegriffen)

| | old | new | | | old | new | | | old | new | |
|---------------------|------|------|-----|-------------------|------|------|-----|---------------------|------|------|-----|
| MENGHI Carlo | 2250 | 2225 | -25 | WEIRIG Alex | 1760 | 1760 | 0 | MC DONALD Andrew | 1450 | 1465 | 15 |
| SCHLÜTER Yves | 2150 | 2145 | -5 | KNERR Marc | 1765 | 1755 | -10 | DOHM Micheline | 1470 | 1450 | -20 |
| GOERENS Paul | 2095 | 2065 | -30 | BREDEN Steve | 1740 | 1745 | 5 | LUDEWIG Benoît | 1440 | 1430 | -10 |
| PHILIPPE Georges | 2030 | 2030 | 0 | RAMDEDOVIC Delija | 1600 | 1720 | 120 | KALMES Steve | 1450 | 1430 | -20 |
| KUFFER Jean-Claude | 2050 | 2025 | -25 | WEBER Gérard | 1720 | 1710 | -10 | STREITZ Patrick | 1410 | 1425 | 15 |
| SPARTZ Gaston | 2045 | 2025 | -20 | WAGNER Carlo | 1680 | 1665 | -15 | BOULLUNG Christian | 1450 | 1420 | -30 |
| RISCH Michel | 1995 | 2010 | 15 | KOHL Johny | 1670 | 1660 | -10 | BOSETTI Andrea | 1400 | 1400 | 0 |
| SPARTZ Guy | 2000 | 2005 | 5 | WOLFF Jean-Paul | 1685 | 1660 | -25 | KALMES Joël | 1400 | 1370 | -30 |
| PETTINGER Jean-Paul | 1935 | 1985 | 50 | MAUER Christian | 1615 | 1645 | 30 | GOFFER Noa | 1365 | 1365 | 0 |
| ROTA Emile | 2005 | 1980 | -25 | SCHOCKMEL Marco | 1650 | 1630 | -20 | KALMES Thierry | 1400 | 1355 | -45 |
| PISCITELLI Antoine | 1935 | 1930 | -5 | BONVINI Gil | 1595 | 1610 | 15 | GROSBUSCH Claude | 1355 | 1355 | 0 |
| MASCHLER Andreas | 1900 | 1890 | -10 | STANCULEASA Radu | 1600 | 1595 | -5 | RAMDEDOVIC Mirza | 1400 | 1350 | -50 |
| RISCH Martine | 1785 | 1815 | 30 | PLACIDI Romain | 1600 | 1590 | -10 | GIANNOTTE Dominique | 1400 | 1335 | -65 |
| EICKMANN Nicolas | 1815 | 1810 | -5 | JEITZ Christian | 1470 | 1585 | 115 | JACOBINI Jerry | 1355 | 1335 | -20 |
| BERNARD Raymond | 1775 | 1795 | 20 | MAAS Roland | 1550 | 1555 | 5 | STREITZ Mélanie | 1320 | 1315 | -5 |
| JEITZ Olivier | 1700 | 1790 | 90 | LEGRAND Philippe | 1450 | 1510 | 60 | STREITZ Sabrina | 1295 | 1280 | -15 |
| HARTUNG Jerry | 1710 | 1780 | 70 | JEITZ Francis | 1500 | 1485 | -15 | | | | |
| GRAS Jean | 1755 | 1760 | 5 | DI CATO François | 1465 | 1470 | 5 | | | | |

Ein Mann und ein Hund spielen im Park Schach. Ein Passant bemerkt: "Das ist aber ein kluges Tier!" "Wieso? Er verliert doch ständig!" antwortet der Spieler



Mannschaftsmeisterschaft 10.Runde 24.03.96

| | | | | | |
|----------------|------|---|----------------|------|---------|
| Düdelingen 1 | new | - | Differdingen 1 | new | 3-5 |
| Schammo J | 2130 | - | Menghi Carlo | 2225 | 0-1 |
| Sandmeier A | 2215 | - | Schlüter Yves | 2145 | 1/2-1/2 |
| Rasquin F | 2060 | - | Goerens Paul | 2065 | 1/2-1/2 |
| Klauner Théo | 2120 | - | Kuffer JC | 2025 | 1/2-1/2 |
| Guidoreni Jean | 1995 | - | Spartz Gaston | 2025 | 1/2-1/2 |
| Humbert P | 1995 | - | Pettinger JP | 1985 | 1/2-1/2 |
| Milbers Paul | 2080 | - | Philippe G | 2030 | 0-1 |
| Fattebene P | 1995 | - | Risch Michel | 2010 | 1/2-1/2 |

| | | | | | | | | |
|------|------|-------------|------|------|-------------|------|------|-----|
| BON1 | BEL1 | 4 1/2-3 1/2 | DOB1 | BON2 | 4 1/2-3 1/2 | SCH1 | BET1 | 3-5 |
|------|------|-------------|------|------|-------------|------|------|-----|

| | | | | | |
|----------------|------|---|---------------|------|---------|
| Differdingen 2 | new | - | Diekirch 1 | new | 5-3 |
| Rota Emile | 1980 | - | Krier Jeannot | 2095 | 1/2-1/2 |
| Spartz Guy | 2005 | - | Corbin Paul | 1995 | 1-0 |
| Gras Jean | 1760 | - | Recking René | 1915 | 0-1 |
| Risch Martine | 1815 | - | Hornung Alex | 1900 | 1-0 |
| Breden Steve | 1745 | - | Assel Fernand | 1820 | 1/2-1/2 |
| Weber Gérard | 1710 | - | Leyder A | 1745 | 1/2-1/2 |
| Hartung Jerry | 1780 | - | Neumann Carlo | 1770 | 1-0 |
| Jeitz Olivier | 1790 | - | Hamen Nico | 1745 | 1/2-1/2 |

| | | | | | | | | |
|------|------|-----|------|------|-------------|------|------|-----|
| ECH1 | REM1 | 7-0 | BIS1 | ERO1 | 3 1/2-4 1/2 | DUD2 | ETT1 | 4-4 |
|------|------|-----|------|------|-------------|------|------|-----|

| | | | | | |
|----------------|------|---|-----------------|------|-----|
| Schifflingen 2 | new | - | Differdingen 3 | new | 0-6 |
| Heyar Fred | 1625 | - | Wagner Carlo | 1665 | 0-1 |
| Birtz Claude | 1605 | - | Placidi Romain | 1590 | 0-1 |
| Giovagnoli P | 1565 | - | Ramdedovic D | 1720 | 0-1 |
| Gilles Fernand | 1515 | - | Maas Roland | 1555 | 0-1 |
| Barbier JL | 1545 | - | Jeitz Christian | 1585 | 0-1 |
| ff | | - | Jeitz Francis | 1485 | 0-1 |

| | | | | | | | | |
|------|------|-----|------|------|-------------|------|------|-------------|
| BON4 | ERO2 | 2-4 | CAR1 | ERE2 | 5 1/2-1 1/2 | DOB2 | DUD3 | 1 1/2-4 1/2 |
|------|------|-----|------|------|-------------|------|------|-------------|

| | | | | | |
|-------------|------|---|----------------|------|-----|
| Bissen 4 | new | - | Differdingen 4 | new | 1-3 |
| Sinner Alex | 1455 | - | Dohm Micheline | 1450 | 1-0 |
| Kiefer Marc | 1450 | - | Jacobini Jerry | 1385 | 0-1 |
| Hames G | 1350 | - | Ludewig Benoît | 1430 | 0-1 |
| Machado S | 1335 | - | Kalmes Thierry | 1355 | 0-1 |

| | | | | | |
|----------------|------|---|----------------|------|-----|
| Bissen 3 | new | - | Differdingen 5 | new | 4-0 |
| Kremer KH | 1565 | - | Giannotte D | 1335 | 1-0 |
| Lucius Georges | 1545 | - | Kalmes Joël | 1370 | 1-0 |
| Machado M | 1460 | - | Ramdedovic M | 1350 | 1-0 |
| Vieira F | 1695 | - | ff | | 1-0 |

Offizielles Klassement

| | | |
|------------------|-------|----------|
| Nationaldivision | | |
| 1 | BON 1 | 9.5 58.5 |
| 2 | BEL 1 | 7.5 52.5 |
| 3 | DUD 1 | 6.0 46.5 |
| 4 | DIF 1 | 5.0 38.5 |
| 5 | DOB 1 | 6.0 40.0 |
| 6 | BON 2 | 3.0 37.5 |
| 7 | BET 1 | 3.0 30.5 |
| 8 | SCH 1 | 0.0 16.0 |

Verteilung der Partiepunkte

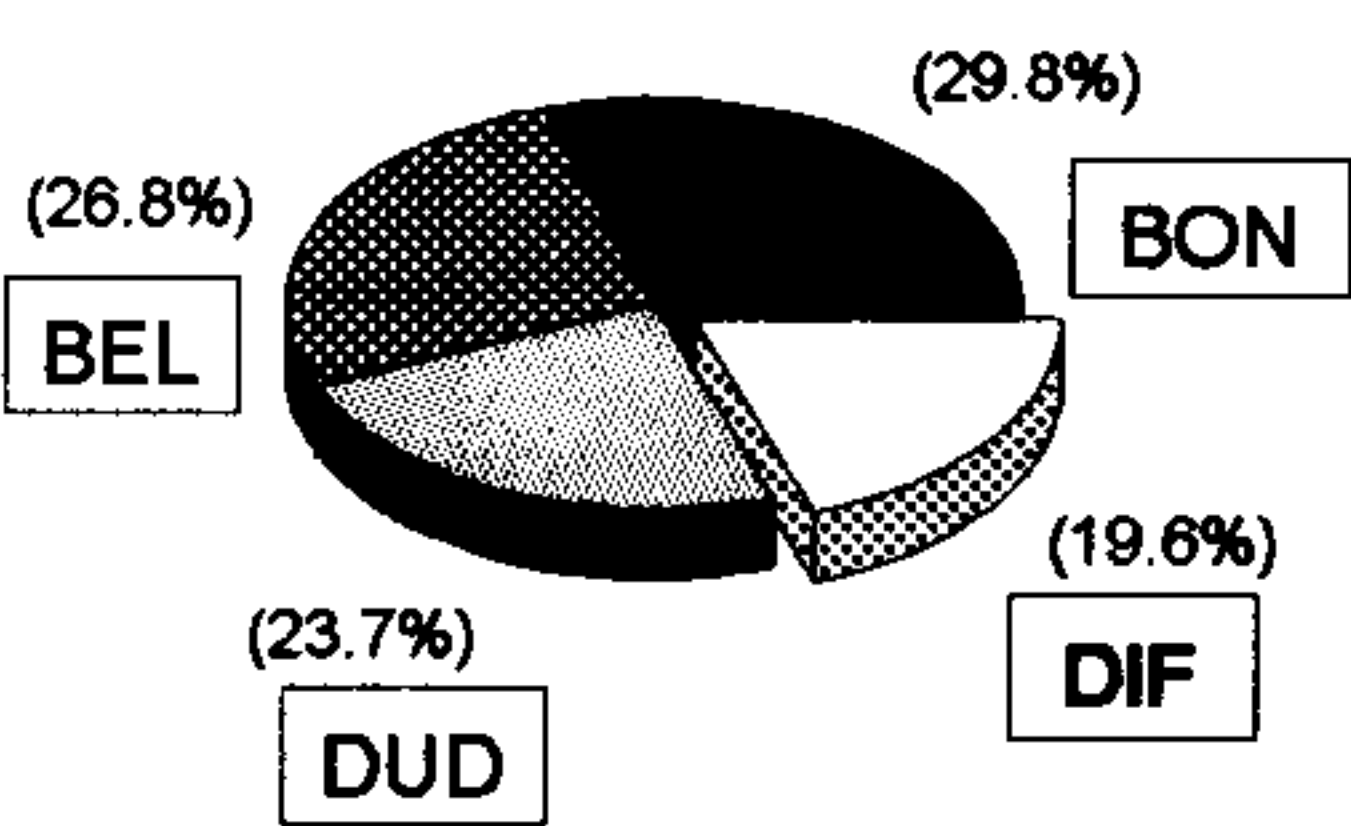

| | | |
|----------------|-------|----------|
| Ehrenpromotion | | |
| 1 | ECH 1 | 8.5 53.5 |
| 2 | BIS 1 | 6.5 44.5 |
| 3 | REM 1 | 5.0 37.0 |
| 4 | ERO 1 | 5.0 36.5 |
| 5 | ETT 1 | 4.5 38.5 |
| 6 | DIE 1 | 4.0 39.5 |
| 7 | DIF 2 | 4.0 38.0 |
| 8 | DUD 2 | 2.5 32.5 |

| | | |
|------------|-------|----------|
| 1.Division | | |
| 1 | BEL 2 | 8.0 51.0 |
| 2 | PET 1 | 6.5 46.0 |
| 3 | LAT 1 | 5.5 47.0 |
| 4 | ERE 1 | 4.5 38.0 |
| 5 | JUN 1 | 7.0 44.5 |
| 6 | STE 1 | 3.5 33.5 |
| 7 | BON 3 | 2.5 34.0 |
| 8 | LUX 1 | 2.5 26.0 |

| | | |
|---------------------|-------|----------|
| 2.Division 1.Bezirk | | |
| 1 | ERO 2 | 9.0 42.0 |
| 2 | DIF 3 | 6.5 36.5 |
| 3 | BON 4 | 6.0 31.0 |
| 4 | SCH 2 | 4.0 28.0 |
| 5 | CAR 1 | 4.5 32.0 |
| 6 | DOB 2 | 4.5 25.5 |
| 7 | DUD 3 | 3.0 24.0 |
| 8 | ERE 2 | 2.5 21.0 |

| | | |
|---------------------|-------|----------|
| 2.Division 2.Bezirk | | |
| 1 | PER 1 | 7.5 40.0 |
| 2 | ECH 2 | 7.5 36.0 |
| 3 | ERO 3 | 3.5 21.0 |
| 4 | DIE 2 | 3.0 22.0 |
| 5 | BIS 2 | 4.0 22.5 |
| 6 | WAS 1 | 2.5 18.5 |
| 7 | LAT 2 | 2.0 20.0 |
| 8 | DUD 4 | 0.0 0.0 |

| | | |
|---------------------|-------|----------|
| 3.Division 1.Bezirk | | |
| 1 | ECH 3 | 6.5 22.5 |
| 2 | BEL 4 | 5.5 22.5 |
| 3 | BAS 1 | 5.0 19.5 |
| 4 | PER 2 | 4.5 20.5 |
| 5 | BIS 3 | 4.5 19.0 |
| 6 | BET 2 | 3.5 13.5 |
| 7 | ETT 2 | 2.5 10.0 |
| 8 | DIF 5 | 1.5 6.0 |

| | | |
|---------------------|-------|----------|
| 3.Division 2.Bezirk | | |
| 1 | BEL 3 | 6.5 23.0 |
| 2 | BON 5 | 4.5 15.0 |
| 3 | DIF 4 | 4.0 17.0 |
| 4 | BIS 4 | 0.5 5.5 |
| Gruppe spielfrei | | |
| | DOB 3 | 0.0 0.0 |
| | BET 2 | 0.0 0.0 |
| | DUD 5 | 0.0 0.0 |

memo - memo - memo

21.4.96 Coupe de Lux 1/8
DIF A - ERE
ECH A - DIF B

30.4. / 1.5.96 Trier
Hexennacht-Turnier

12.5.96 Bissen
U-20 éq4 Rapid Chess
9.6.96 Differdange
U-16 éq4 Rapid Chess

10-18.8.96 Berlin
"Berliner Sommer"

INJES à Tressange 08.04.96

| | | | | |
|----|--------------------|------|-----|------|
| 1 | Nezar Mustapha | AUDU | 8.0 | 43.0 |
| 2 | Stemmler Sébastien | AUDU | 7.5 | 37.5 |
| 3 | Wirig Anthony | KEDA | 6.5 | 37.0 |
| 4 | Hentzen Fabrice | KEDA | 6.5 | 34.5 |
| 5 | Taddei Benoît | META | 6.5 | 33.0 |
| 6 | Wurth Marc | AUDU | 6.5 | 33.0 |
| 7 | Goerens Paul | DIF | 6.5 | 32.5 |
| 8 | Ludewig Robert | SCH | 6.5 | 32.5 |
| 9 | Schweitzer Marc | GUEN | 6.5 | 31.0 |
| 10 | Stull Norbert | BET | 6.0 | 35.0 |
| 11 | Rahmani Mohamed | TRES | 6.0 | 34.5 |
| 12 | Zaparty Alain | HAYA | 6.0 | 33.5 |
| 26 | Ramdedovic Delija | DIF | 5.0 | 28.0 |
| 37 | Marzadori Jean | SCH | 4.5 | 24.5 |

75 participants

Christian Jeitz lothringischer
Vizemeister bei den U-10

Vom 7. - 9. März nahm Christian Jeitz in Nancy an den "Championnats de Lorraine 96" Kategorie "Poussins" teil. Unter den 20 Teilnehmern klassierte er sich auf dem ausgezeichneten 2. Rang.

Klassement:

| | | | |
|---|-----------------|--------|-----|
| 1 | Simon Edouard | Epinal | 6.5 |
| 2 | Jeitz Christian | DIF | 5.0 |
| 3 | Gevrey Valentin | Nancy | 5.0 |
| 4 | Iglesias Iannis | Nancy | 5.0 |
| 5 | Simon Léopold | Epinal | 5.0 |

CERA CHESS OPEN EUPEN 30.-31-03.1996

Unter den 240 Teilnehmern am diesjährigen Turnier in Eupen (7. Runden Schweizer System, 1 Stunde Bedenkzeit pro Spieler und Partie) befanden sich 21 GM, u.a. der luxemburgische Nationaltrainer Jansa, der im Schlußklassement Platz 21 belegte. Gewonnen wurde das Turnier von GM Christiansen (USA) GM Kovalev (BLR) mit 6,5 Punkten, die folgende GM auf die Plätze verwiesen: Jussupow, Lau, Ye, Hickl, Georgiev, Wojtkiewicz (alle 6 Punkte).

In diesem erlesenen Feld erzielten unsere Spieler folgende Resultate. Hervorzuheben das Remis von Michel in der 2. Runde gegen IM R. Polaczek (Elo 2420).

E . R o t a

| | | | |
|--------------------------|---|-------------|-----|
| Risch M. | - | Falkenberg | 1-0 |
| Risch M. | - | IM Polaczek | ½-½ |
| Risch M. | - | Mertens C. | 0-1 |
| Risch M. | - | Sferruggia | 1-0 |
| Risch M. | - | Werbeck | 0-1 |
| Risch M. | - | De Wilde | 1-0 |
| Risch M. | - | Deppe | ½-½ |
| Total: 4 Punkte Platz 89 | | | |

| | | | |
|-----------------------------|---|------------|-----|
| Pettinger | - | Ernst | 1-0 |
| Pettinger | - | Gulbas | 0-1 |
| Pettinger | - | Schaeffer | 1-0 |
| Pettinger | - | Monaville | ½-½ |
| Pettinger | - | Werner | 1-0 |
| Pettinger | - | Stoeckmann | 0-1 |
| Pettinger | - | Becker | 0-1 |
| Total: 3,5 Punkte Platz 104 | | | |

| | | | |
|-----------------------------|---|------------|-----|
| Rota E | - | Laermans | 1-0 |
| Rota E | - | GM Velikov | 0-1 |
| Rota E | - | Evrard | 1-0 |
| Rota E | - | FM Henris | 0-1 |
| Rota E | - | Maes | 1-0 |
| Rota E | - | Minnebo | 0-1 |
| Rota E | - | Ring | ½-½ |
| Total: 3,5 Punkte Platz 106 | | | |

Rangliste

| | | | | | |
|----|-----------------|----|------|-----|------|
| 1 | Christiansen L | GM | 2580 | 6.5 | 36.0 |
| 2 | Kovalev Andrei | GM | 2495 | 6.5 | 35.0 |
| 3 | Jussupow A | GM | 2655 | 6.0 | 34.5 |
| 4 | Lau Ralf | GM | 2495 | 6.0 | 34.5 |
| 5 | Ye Rongguang | GM | 2475 | 6.0 | 32.0 |
| 6 | Hickl Jörg | GM | 2580 | 6.0 | 31.0 |
| 6 | Georgiev Krum | GM | 2490 | 6.0 | 31.0 |
| 8 | Wojtkiewicz A | GM | 2550 | 6.0 | 30.0 |
| 9 | Kupreichik V | GM | 2485 | 5.5 | 33.5 |
| 10 | Vaganian RA | GM | 2615 | 5.5 | 33.0 |
| 11 | Srokowski J | IM | 2435 | 5.5 | 33.0 |
| 12 | Lobron Eric | GM | 2590 | 5.5 | 32.5 |
| 13 | Gurevich M | GM | 2590 | 5.5 | 32.0 |
| 14 | Lanka Zigurds | GM | 2510 | 5.5 | 32.0 |
| 15 | Velikov Petar | GM | 2445 | 5.5 | 31.0 |
| 16 | Lalic Bogdan | GM | 2575 | 5.5 | 30.5 |
| 17 | Sonntag HH | IM | 2405 | 5.5 | 30.0 |
| 18 | Schewe B | | 1977 | 5.5 | 20.0 |
| 21 | Jansa Vlastimil | GM | 2500 | 5.0 | 32.5 |

| | | | |
|---------------------------|---|----------|-----|
| Hartung J | - | Meessen | 0-1 |
| Hartung J | - | Haest | 1-0 |
| Hartung J | - | Marechal | ½-½ |
| Hartung J | - | Boie | ½-½ |
| Hartung J | - | Burnay | 1-0 |
| Hartung J | - | Wicht | 0-1 |
| Hartung J | - | Mosebach | 0-1 |
| Total: 3 Punkte Platz 150 | | | |

| | | | |
|---------------------------|---|------------|-----|
| Jeitz O. | - | Linde | 0-1 |
| Jeitz O. | - | Mertens A. | 1-0 |
| Jeitz O. | - | Saveur | 0-1 |
| Jeitz O. | - | Giagoulis | ½-½ |
| Jeitz O. | - | Sferruggia | 0-1 |
| Jeitz O. | - | Zilles | 1-0 |
| Jeitz O. | - | Tomann | ½-½ |
| Total: 3 Punkte Platz 155 | | | |

Luxemburger Teilnehmer

| | | | | |
|-----|----------------|------|-----|------|
| 32 | Berend Fred IM | 2425 | 5.0 | 26.5 |
| 33 | Brittner Serge | 2045 | 5.0 | 26.0 |
| 34 | Karp Serge | 2125 | 5.0 | 25.0 |
| 57 | Daubenfeld N | 2025 | 4.5 | 25.5 |
| 59 | Monaville Guy | 2133 | 4.5 | 25.5 |
| 66 | Wagener C | 2110 | 4.0 | 28.5 |
| 77 | Mertens Marc | 2140 | 4.0 | 26.5 |
| 89 | Risch Michel | 1995 | 4.0 | 24.5 |
| 104 | Pettinger JP | 1935 | 3.5 | 26.0 |
| 105 | Pimenta A | 2025 | 3.5 | 25.5 |
| 106 | Rota Emile | 2005 | 3.5 | 25.5 |
| 125 | Stull Norbert | 2200 | 3.5 | 22.5 |
| 129 | Staudt Claude | 1925 | 3.5 | 22.0 |
| 150 | Hartung Jerry | 1710 | 3.0 | 24.5 |
| 155 | Jeitz Olivier | 1700 | 3.0 | 23.5 |
| 161 | Verlaine Alex | 1645 | 3.0 | 22.0 |
| 202 | Daubenfeld G | 1525 | 2.0 | 23.0 |
| 204 | Weber Tom | 1515 | 2.0 | 22.5 |
| 214 | Fage Brian | 1545 | 2.0 | 16.5 |
| 220 | Rippinger R | 1690 | 1.5 | 23.0 |

Jansa Vlastimil GM (2500) - Burovic Ismet FM (2305) (CERA Chess Open 5.Runde)

1.e4 c6 2.c4 d5 3.cxd5 cxd5 4.exd5 ♖f6 5.♗b5+ ♖bd7 6.♗c3 g6 7.d4 ♗g7 8.d6 e6 9.♗f3 0-0 10.0-0 a6 11.♗d3 b5 12.a4 b4 13.♗e4 ♗b7 14.♗c5 ♗xc5 15.dxc5 ♗d7 16.♗e3 ♗xb2 17.♖b1 ♗c3 18.♗d2 ♖c8 19.♗e4 ♗c6 20.♗xc6 ♖xc6 21.♗e4 f5 22.♗xc3 bxc3 23.♖b3 ♗xc5 24.♖xc3 ♖xd6 25.♗h6 ♖f7 26.♖fd1 ♖c7 27.♖e5 ♗d7 28.♖xc7 ♖xc7 29.♖b8+ ♖f8 30.♖xd7 ♖xb8 31.♖xc7 ♖b1+ 32.♖c1 ♖xc1+ 33.♗xc1 e5 34.♗b2 e4 35.♗f1 ♗f7 36.f3 1-0

Schulschach: "Championnat Interscolaire" LTML 03.04.96

| | |
|-----------------|-------------|
| LGE 1 | (Champ.5 r) |
| 1.Pettinger JP | 4.5 |
| 2.Hartung Jerry | 5 |
| 3.Verlaine Alex | 2.5 |
| 4.Jeitz Olivier | 5 |

| | |
|---------------|----------------|
| LGE 2 | (éq.rés. 7 r.) |
| 1.Bonvini Gil | 6 |
| 2.Bigdowski | 6 |
| 3.Fehr | 5 |
| 4.Deister | 5 |

| | |
|--------------|----------------|
| LGE 3 | (éq.rés. 7 r.) |
| 1.Bijaoui | 2.5 |
| 2.Hummer | 3 |
| 3.Heintz | 7 |
| 4.Bosetti | 3 |

| | |
|--------------|----------------|
| LGE 4 | (éq.rés. 7 r.) |
| 1.Traqueia | 1 |
| 2.Blom | 0 |
| 3.Welter | 5 |
| 4.Weber | 6 |

| | |
|------------|-------------|
| LTE | (Champ.5 r) |
| Grosbusch | 0 |

| | |
|-------------|-------------|
| LTC | (Champ.5 r) |
| Risch Mart. | 4.5 |

| | |
|--------------|-------------|
| LTMA | (Champ.5 r) |
| 1.Boullung C | 2 |
| 2.Leyers | 4 |
| 3.Dubla | 0 |
| 4.Ciatti | 1 |

| | |
|----------------|-------------|
| EPM-C 1 | (Champ.5 r) |
| 1.Streitz M | 2 |
| 2.Seiwerath R | 1.5 |
| 3.Olsem M | 1.5 |
| 4.Pleim M | 1.5 |

| | |
|----------------|----------------|
| EPM-C 2 | (éq.rés. 7 r.) |
| 1.Gualandris | 1 |
| 2.Uwaroff | 2 |
| 3.Olsem I | 7 |
| 4.Roderburg J | 5 |

| | |
|----------------|----------------|
| EPM-C 3 | (éq.rés. 7 r.) |
| 1.Serres | 1 |
| 2.Mikos | 1 |
| 3.Antunes | 1 |
| 4.Kemp | 4 |

| | |
|------------|-------------|
| LMR | (Champ.5 r) |
| McDonald | 3 |
| Legrand | 4.5 |

Klassement "Championnat"

| | | | |
|----|--------|-----|------|
| 1 | LGE | 5.0 | 17.0 |
| 2 | AL | 4.0 | 12.5 |
| 3 | LCD | 3.0 | 13.5 |
| 4 | LMR | 3.0 | 13.0 |
| 4 | LTC | 3.0 | 13.0 |
| 6 | LTML | 3.0 | 11.0 |
| 7 | LTE | 3.0 | 10.0 |
| 8 | LTPem | 2.5 | 11.0 |
| 9 | LT ECG | 2.5 | 8.5 |
| 10 | LTAM | 2.0 | 7.5 |
| 11 | LCE | 1.5 | 8.5 |
| 12 | LTMA | 1.5 | 7.0 |
| 13 | EMC | 1.5 | 6.5 |
| 14 | LTNBD | 1.0 | 6.0 |
| 14 | LNW | 1.0 | 6.0 |

Klassement Reservemannschaften

| | | | |
|----|---------|-----|------|
| 1 | AL 2 | 7.0 | 25.0 |
| 2 | LGE 2 | 6.0 | 22.0 |
| 3 | LTNBD 2 | 5.0 | 18.0 |
| 4 | LGE 3 | 4.0 | 15.5 |
| 5 | AL 3 | 3.5 | 14.5 |
| 6 | LTNBD 3 | 3.5 | 14.0 |
| 7 | Mixte | 3.5 | 12.0 |
| 7 | LTC 2 | 3.5 | 12.0 |
| 7 | LTE 2 | 3.5 | 12.0 |
| 10 | LCD 2 | 3.0 | 13.0 |
| 10 | EMC 2 | 3.0 | 13.0 |
| 10 | ECG 2 | 3.0 | 13.0 |
| 13 | LTPem 2 | 3.0 | 12.0 |
| 13 | LGE 4 | 3.0 | 12.0 |
| 15 | LMR 2 | 1.0 | 7.0 |
| 16 | EMC 3 | 0.5 | 7.0 |

NATIONAL OPEN CHAMPIONSHIPS 96

| | | | | | | | | | | | | | | | | | |
|-----|----------------------|----|------|---|-----|---|------|------|------|------|------|------|------|------|------|----|-----|
| 1. | Wians Camille | FM | 2310 | | BEL | A | 64W1 | 25S1 | 19W½ | 21S1 | 27W1 | 15W1 | 6S1 | 5S½ | 2W½ | 7½ | 40 |
| 2. | Gaspar Lucien | | 2160 | | DUD | A | 61W1 | 37S1 | 12W1 | 17S1 | 15S0 | 11W1 | 16S1 | 3W½ | 1S½ | 7 | 38½ |
| 3. | Wagener Claude | | 2165 | J | BIS | A | 97S1 | 45W1 | 7S½ | 14W½ | 16S½ | 24W1 | 12S1 | 2S½ | 10W1 | 7 | 35 |
| 4. | Bakalarz Mietek | | 2265 | | BEL | A | 41S1 | 20W1 | | 27S0 | 64W1 | 53S1 | 17S1 | 13W1 | 5W1 | 7 | 32 |
| 5. | Baudot Denis | | 2275 | | BON | A | 96S1 | 32W1 | 14S½ | 13W1 | 9S½ | 17W1 | 15S1 | 1W½ | 4S0 | 6½ | 37 |
| 6. | Monaville Guy | | 2210 | V | BON | A | 51W1 | 26S1 | 21W½ | 19S1 | 11W½ | 18S1 | 1W0 | 31S1 | 8W½ | 6½ | 35½ |
| 7. | Baskewitsch Pierre | | 1955 | | REM | B | 58W1 | 38S1 | 3W½ | 16S0 | 37W1 | 27S1 | 10W0 | 19S1 | 9S1 | 6½ | 32½ |
| 8. | Kaber Claude | | 2195 | | BEL | A | 57S1 | 34W1 | 17S0 | 45W0 | 40S1 | 49W1 | 29S1 | 15W1 | 6S½ | 6½ | 31½ |
| 9. | Schartz Alain | | 2155 | | DUD | A | 55W1 | 44S1 | 22W1 | 11S½ | 5W½ | 12S½ | 23W1 | 10S½ | 7W0 | 6 | 35½ |
| 10. | Karp Serge | | 2140 | | DOB | A | 40S1 | 49W1 | 28S1 | 15W0 | 29S1 | 16W½ | 7S1 | 9W½ | 3S0 | 6 | 35 |
| 11. | Paulus Sam | | 1765 | J | BON | B | 93S1 | 24W1 | 50S1 | 9W½ | 6S½ | 2S0 | 14W½ | 23S1 | 19W½ | 6 | 33½ |
| 12. | Schneider Raymond | | 2295 | V | ETT | B | 75S1 | 66W1 | 2S0 | 42W1 | 45S1 | 9W½ | 3W0 | 18S½ | 40W1 | 6 | 32 |
| 13. | Schammo Jean | | 2130 | | DUD | A | 59W1 | 47S1 | 27W½ | 5S0 | 53W½ | 25S1 | 22W1 | 4S0 | 30W1 | 6 | 31 |
| 14. | Ackermann Robert | | 1990 | | BON | B | 60W1 | 48S1 | 5W½ | 3S½ | 17W0 | 44S½ | 11S½ | 34W1 | 32S1 | 6 | 30 |
| 15. | Feller Joseph | | 2195 | | IND | A | 43W1 | 53S1 | 18W1 | 10S1 | 2W1 | 1S0 | 5W0 | 8S0 | 25W½ | 5½ | 35½ |
| 16. | Menghi Carlo | | 2265 | | DIF | A | 50S½ | 62W1 | 35S1 | 7W1 | 3W½ | 10S½ | 2W0 | 25S½ | 26W½ | 5½ | 31½ |
| 17. | Haensel Jean-Marie | | 1935 | | PET | B | 86W1 | 33S1 | 8W1 | 2W0 | 14S1 | 5S0 | 4W0 | 44S½ | 47W1 | 5½ | 31 |
| 18. | Klein Jean-Paul | | 2065 | | BEL | A | 85S1 | 46W1 | 15S0 | 26W1 | 28S1 | 6W0 | 20S½ | 12W½ | 24S½ | 5½ | 31 |
| 19. | Brittner Serge | | 2120 | | ECH | A | 56S1 | 30W1 | 1S½ | 6W0 | 34S½ | 45W1 | 28S1 | 7W0 | 11S½ | 5½ | 30½ |
| 20. | Nickels Hinky | | 1865 | | ERE | B | 65W1 | 4S0 | 59W1 | 54S1 | 23W½ | 22S½ | 18W½ | 35S½ | 21W½ | 5½ | 29½ |
| 21. | Risch Michel | | 2010 | | DIF | A | 63S1 | 39W1 | 6S½ | 1W0 | 30S0 | 54S1 | 47W1 | 24W½ | 20S½ | 5½ | 29 |
| 22. | Kalmes René | | 1930 | | BON | B | 71S1 | 73W1 | 9S0 | 30W½ | 46S1 | 20W½ | 13S0 | 39W½ | 49S1 | 5½ | 29 |
| 23. | Philippy Jean-Marc | | 1980 | | BEL | B | 73S0 | 76W1 | 39S1 | 49W1 | 20S½ | 30W1 | 9S0 | 11W0 | 46S1 | 5½ | 28½ |
| 24. | Gnad Gunnar | | 1925 | | BON | B | 88W1 | 11S0 | 61W1 | 44S½ | 48W1 | 3S0 | 38W1 | 21S½ | 18W½ | 5½ | 28½ |
| 25. | Recht Romain | | 1860 | | BIS | B | 77S1 | 1W0 | 41S1 | 46W½ | 56S1 | 13W0 | 50S1 | 16W½ | 15S½ | 5½ | 28½ |
| 26. | Kohnen Marc | | 1845 | | BEL | B | 87S1 | 6W0 | 40S1 | 18S0 | 55W0 | 66W1 | 62S1 | 36W1 | 16S½ | 5½ | 25½ |
| 27. | Kree Marc | | 1865 | | JUN | B | 52S1 | 74W1 | 13S½ | 4W1 | 1S0 | 7W0 | 30S½ | 46W½ | 39S½ | 5 | 29½ |
| 28. | Schmit Francis | | 1895 | | LUX | B | 98W1 | 80S1 | 10W0 | 33S1 | 18W0 | 55S1 | 19W0 | 30S0 | 48W1 | 5 | 28 |
| 29. | Krier Clement | | 1925 | V | ERO | B | 76S1 | | 55W1 | 47S1 | 10W0 | 33S1 | 8W0 | 48S½ | 38W½ | 5 | 27½ |
| 30. | Hartung Jerry | | 1780 | J | DIF | B | 79W1 | 19S0 | 80W1 | 22S½ | 21W1 | 23S0 | 27W½ | 28W1 | 13S0 | 5 | 27½ |
| 31. | Staudt Claude | | 1940 | | DOB | B | 62S½ | 50W0 | 74S1 | 57W½ | 63S1 | 34W1 | 32S1 | 6W0 | | 5 | 26½ |
| 32. | Speksnijder Robert | | 1860 | | JUN | B | 89W1 | 5S0 | 54W0 | 86S1 | 51W1 | 58S1 | 31W0 | 33S1 | 14W0 | 5 | 26 |
| 33. | Kayser Pierrot | | 1770 | | BEL | B | 90S1 | 17W0 | 52S1 | 28W0 | 62S1 | 29W0 | 57S1 | 32W0 | 63S1 | 5 | 25 |
| 34. | Verlaine Alex | | 1840 | J | ERE | B | 67W1 | 8S0 | 58W½ | 68S1 | 19W½ | 31S0 | 55W1 | 14S0 | 59W1 | 5 | 25 |
| 35. | Spartz Gaston | | 2025 | | DIF | A | 54W½ | 68S1 | 16W0 | 51S½ | 44W½ | 43S½ | 64W1 | 20W½ | 37S½ | 5 | 24½ |
| 36. | Bishop Peter | | 1945 | | BEL | B | 68W½ | 54S½ | 51W½ | 58S½ | 61W1 | 47S½ | 48W½ | 26S0 | 55W1 | 5 | 24½ |
| 37. | Kurzweg André | | 1835 | | LAT | B | 92S1 | 2W0 | 56S½ | 73W1 | 7S0 | 50W0 | 71S1 | 54W1 | 35W½ | 5 | 24 |
| 38. | Scholtes Théo | | 1780 | V | ERO | B | 72S1 | 7W0 | 75S½ | 56W0 | 52S1 | 73W1 | 24S0 | 50W1 | 29S½ | 5 | 24 |
| 39. | Freylinger Jean-Paul | | 1765 | | LAT | B | 81W1 | 21S0 | 23W0 | 71S1 | 60W½ | 65S½ | 58W1 | 22S½ | 27W½ | 5 | 24 |
| 40. | Magalhaes Pedro | | 1660 | J | BON | C | 10W0 | 89S1 | 26W0 | 69S1 | 8W0 | 67S1 | 53W1 | 45W1 | 12S0 | 5 | 23 |
| 41. | Hengel Guy | | 1760 | | WAS | B | 4W0 | 98S1 | 25W0 | 89S1 | 58W0 | 86S1 | 65W1 | | 57S1 | 5 | 22 |
| 42. | Jeitz Olivier | | 1790 | J | DIF | B | 80W0 | 88S1 | 67W1 | 12S0 | 54W0 | 59S½ | 73W½ | 58S1 | 60W1 | 5 | 21½ |
| 43. | Ragozin Alexandre | | 1725 | | ERO | B | 15S0 | 77W½ | 62S½ | 52W½ | 78S1 | 35W½ | 45S0 | 76W1 | 65S1 | 5 | 20½ |
| 44. | Wagener Christophe | | 1815 | | DUD | B | 84S1 | 9W0 | 66S1 | 24W½ | 35S½ | 14W½ | 46S½ | 17W½ | | 4½ | 26 |
| 45. | Gras Fabrice | | 1850 | | BON | B | 69W1 | 3S0 | 60W1 | 8S1 | 12W0 | 19S0 | 43W1 | 40S0 | 51W½ | 4½ | 25½ |
| 46. | D'Amico Gianluca | | 1775 | J | DUD | B | 91W1 | 18S0 | 71W1 | 25S½ | 22W0 | 60S1 | 44W½ | 27S½ | 23W0 | 4½ | 25½ |
| 47. | Zanier Nico | | 1805 | | JUN | B | 78S1 | 13W0 | 63S1 | 29W0 | 57S1 | 36W½ | 21S0 | 56W1 | 17S0 | 4½ | 25 |
| 48. | Lorentz Jacques | | 1790 | | BON | B | 83S1 | 14W0 | 73S½ | 75W1 | 24S0 | 56W1 | 36S½ | 29W½ | 28S0 | 4½ | 25 |
| 49. | Marzadori Edmond | | 1805 | | SCH | B | 82W1 | 10S0 | 86W1 | 23S0 | 59W1 | 8S0 | 54W½ | 61S1 | 22W0 | 4½ | 24½ |
| 50. | Thill Gérard | | 1725 | | BEL | B | 16W½ | 31S1 | 11W0 | 53S0 | 68W1 | 37S1 | 25W0 | 38S0 | 72W1 | 4½ | 22½ |
| 51. | Engel Ewald | | 1720 | | ECH | B | 6S0 | 92W1 | 36S½ | 35W½ | 32S0 | 62W0 | 78S1 | 77W1 | 45S½ | 4½ | 20 |
| 52. | Steinmetzer Jacques | | 1555 | | DOB | C | 27W0 | 64S1 | 33W0 | 43S½ | 38W0 | 80S1 | 61W0 | 81S1 | 73W1 | 4½ | 18 |
| 53. | Blasig Volker | | 1855 | | LAT | B | 70S1 | 15W0 | 57S½ | 50W1 | 13S½ | 4W0 | 40S0 | 59S½ | 56W½ | 4 | 22½ |
| 54. | Kremer Yves | | 1640 | J | STE | C | 35S½ | 36W½ | 32S1 | 20W0 | 42S1 | 21W0 | 49S½ | 37S0 | 64W½ | 4 | 22½ |
| 55. | Schumacher Alain | | 1685 | | BON | C | 9S0 | 78W1 | 29S0 | 84W1 | 26S1 | 28W0 | 34S0 | 74W1 | 36S0 | 4 | 21 |
| 56. | Zachmann Helga | | 1660 | D | LAT | C | 19W0 | 69S1 | 37W½ | 38S1 | 25W0 | 48S0 | 68W1 | 47S0 | 53S½ | 4 | 21 |
| 57. | Weber Gérard | | 1710 | | DIF | B | 8W0 | 65S1 | 53W½ | 31S½ | 47W0 | 69S1 | 33W0 | 73S1 | 41W0 | 4 | 20½ |
| 58. | Schneider Edmond | | 1630 | | ERE | C | 7S0 | 90W1 | 34S½ | 36W½ | 41S1 | 32W0 | 39S0 | 42W0 | 78S1 | 4 | 20½ |
| 59. | Weyrich Fernand | | 1660 | | ERO | C | 13S0 | 83W1 | 20S0 | 90W1 | 49S0 | 42W½ | 81S1 | 53W½ | 34S0 | 4 | 20 |
| 60. | Fage Brian | | 1635 | J | BON | C | 14S0 | 72W1 | 45S0 | 81W1 | 39S½ | 46W0 | 77S½ | 79W1 | 42S0 | 4 | 20 |
| 61. | Pereira David | | 1710 | J | BON | B | 2S0 | 84W1 | 24S0 | 74W1 | 36S0 | 71W½ | 52S1 | 49W0 | 62S½ | 4 | 19½ |
| 62. | Jeitz Christian | | 1585 | J | DIF | C | 31W½ | 16S0 | 43W½ | 82S1 | 33W0 | 51S1 | 26W0 | 64S½ | 61W½ | 4 | 19½ |
| 63. | Lorsché Jean | | 1640 | V | DUD | C | 21W0 | 82S1 | 47W0 | 80S1 | 31W0 | 64S0 | 87W1 | 67S1 | 33W0 | 4 | 19 |
| 64. | Geschwindt Gilbert | | 1755 | | DUD | B | 1S0 | 52W0 | 92S1 | 76W1 | 4S0 | 63W1 | 35S0 | 62W½ | 54S½ | 4 | 18½ |
| 65. | Weber Laurent | | 1550 | J | ETT | C | 20S0 | 57W0 | 78S½ | 72W1 | 75S1 | 39W½ | 41S0 | 66W1 | 43W0 | 4 | 18½ |
| 66. | Dhaene Gilbert | | 1655 | | ERE | C | 94S1 | 12S0 | 44W0 | 67S0 | 70W1 | 26S0 | 69W1 | 65S0 | 83W1 | 4 | 18 |
| 67. | Mertens Paul | | 1505 | | BEL | C | 34S0 | 85W1 | 42S0 | 66W1 | 73S0 | 40W0 | 75S1 | 63W0 | 77S1 | 4 | 18 |
| 68. | Birtz Claude | | 1605 | | SCH | C | 36S½ | 35W0 | 77S1 | 34W0 | 50S0 | 79W1 | 56S0 | 78W½ | 76S1 | 4 | 17½ |
| 69. | Daubenfeld Gilles | | 1515 | J | BON | C | 45S0 | 56W0 | 91S1 | 40W0 | 90S1 | 57W0 | 66S0 | 84W1 | 75S1 | 4 | 15 |
| 70. | Mendes Daniel | | 1525 | J | ERE | C | 53W0 | | 72S½ | 77W1 | 66S0 | 78W0 | 83S½ | 91W1 | 79S1 | 4 | 14 |
| 71. | Kessler Lucien | | 1575 | V | ERE | C | 22W0 | 81S1 | 46S0 | 39W0 | 82W1 | 61S½ | 37W0 | 72S0 | 88W1 | 3½ | 16 |
| 72. | Babic Goran | | 1440 | J | ERE | C | 38W0 | 60S0 | 70W½ | 65S0 | 77S0 | 90W1 | 85S1 | 71W1 | 50S0 | 3½ | 12½ |
| 73. | Weber Tom | | 1635 | J | BON | C | 23W1 | 22S0 | 48W½ | 37S0 | 67W1 | 38S0 | 42S½ | 57W0 | 52S0 | 3 | 19 |
| 74. | Cardoso Alexis | | 1485 | J | ERE | C | 95S1 | 27S0 | 31W0 | 61S0 | 83W½ | 76W½ | 86S1 | 55S0 | | 3 | 16½ |
| 75. | Heyar Fred | | 1625 | | SCH | C | 12W0 | 79S1 | 38W½ | 48S0 | 65W0 | 87S½ | 67W0 | 82S1 | 69W0 | 3 | 15½ |
| 76. | Scho Romain | | 1565 | J | BET | C | 29W0 | 23S0 | 79W1 | 64S0 | 80W½ | 74S½ | 82W1 | 43S0 | 68W0 | 3 | 14½ |
| 77. | Diesel Carlo | | 1535 | | BAS | C | 25W0 | 43S½ | 68W0 | 70S0 | 72W1 | 83S1 | 60W½ | 51S0 | 67W0 | 3 | 14½ |

| | | | | | | | | |
|-----|--------------------------|------|---|-----|---|--|----------|------------|
| 78. | Jemming Christian | 1470 | J | BET | C | 47W0 55S0 65W½ 88S1 43W0 70S1 51W0 68S½ 58W0 | 3 | 14½ |
| 79. | Boussong Yves | 1455 | J | ETT | C | 30S0 75W0 76S0 85W1 89W1 68S0 88W1 60S0 70W0 | 3 | 14 |
| 80. | Gasbarrini Steve | 1465 | | BEL | C | 42S1 28W0 30S0 63W0 76S½ 52W0 87S1 81W½ | 3 | 14 |
| 81. | Bonne Joseph | 1290 | V | BET | C | 39S0 71W0 s1 60S0 87W½ 89S1 59W0 52W0 80S½ | 3 | 14 |
| 82. | Donini Carlo | 1475 | | DUD | C | 49S0 63W0 85S1 62W0 71S0 84W1 76S0 75W0 91S1 | 3 | 12 |
| 83. | Stoll Bernard | 1460 | J | ERE | C | 48W0 59S0 89W0 s1 74S½ 77W0 70W½ 88S1 66S0 | 3 | 12 |
| 84. | Jeitz Francis | 1485 | | DIF | C | 44W0 61S0 88W1 55S0 86W0 82S0 90W1 69S0 89W1 | 3 | 11 |
| 85. | Linster Joseph | 1650 | V | BET | C | 18W0 67S0 82W0 79S0 92W1 88S0 72W0 90S1 87W1 | 3 | 8 |
| 86. | Steffen Robert | 1585 | * | BON | C | 17S0 91W1 49S0 32W0 84S1 41W0 74w0 | 2 | 13 |
| 87. | Nepper François | 1510 | V | WAS | C | 26W0 90S0 92W1 81S½ 75W½ 63S0 80W0 85S0 | 2 | 10½ |
| 88. | Kremer K.-Heinz | 1565 | | BIS | C | 24S0 42W0 84S0 78W0 91S1 85W1 79S0 83W0 71S0 | 2 | 9 |
| 89. | Antony Roland | 1525 | | BON | C | 32S0 40W0 83S1 41W0 79S0 81W0 91S0 92W1 84S0 | 2 | 9 |
| 90. | Clement Marc | 1405 | | DUD | C | 33W0 58S0 87W1 59S0 69W0 72S0 84S0 85W0 92S1 | 2 | 8 |
| 91. | Lorenz Peter | 1435 | J | WAS | C | 46S0 86S0 69W0 88W0 92S1 89W1 70S0 82W0 | 2 | 7 |
| 92. | Lemal Yann | 1490 | J | ERE | C | 37W0 51S0 64W0 87S0 85S0 91W0 s1 89S0 90W0 | 1 | 3 |

Menghi Carlo

| | | | | | | |
|---|---|--------------------|-----|---|------|-------|
| 1 | S | Thill Gérard | BEL | B | 1725 | ½ - ½ |
| 2 | W | Jeitz Christian | DIF | C | 1585 | 1 - 0 |
| 3 | S | Spartz Gaston | DIF | A | 2025 | 1 - 0 |
| 4 | W | Baskewitsch Pierre | REM | B | 1955 | 1 - 0 |
| 5 | W | Wagener Claude | BIS | A | 2165 | ½ - ½ |
| 6 | S | Karp Serge | DOB | A | 2140 | ½ - ½ |
| 7 | W | Gaspar Lucien | DUD | A | 2160 | 0 - 1 |
| 8 | S | Recht Romain | BIS | B | 1860 | ½ - ½ |
| 9 | W | Kohnen Marc | BEL | B | 1845 | ½ - ½ |

Spartz Gaston

| | | | | | | |
|---|---|--------------------|-----|---|------|-------|
| 1 | W | Kremer Yves | STE | C | 1640 | ½ - ½ |
| 2 | S | Birtz Claude | SCH | C | 1605 | 1 - 0 |
| 3 | W | Menghi Carlo | DIF | A | 2265 | 0 - 1 |
| 4 | S | Engel Ewald | ECH | B | 1720 | ½ - ½ |
| 5 | W | Wagener Christophe | DUD | B | 1815 | ½ - ½ |
| 6 | S | Ragozin Alexandre | ERO | B | 1725 | ½ - ½ |
| 7 | W | Geschwindt Gilbert | DUD | B | 1755 | 1 - 0 |
| 8 | W | Nickels Hinky | ERE | B | 1865 | ½ - ½ |
| 9 | S | Kurzweg André | LAT | B | 1835 | ½ - ½ |

Risch Michel

| | | | | | | |
|---|---|--------------------|-----|---|------|-------|
| 1 | S | Lorsché Jean | DUD | C | 1640 | 1 - 0 |
| 2 | W | Freylinger J.-Paul | LAT | B | 1765 | 1 - 0 |
| 3 | S | Monaville Guy | BON | A | 2210 | ½ - ½ |
| 4 | W | Wians Camille FM | BEL | A | 2310 | 0 - 1 |
| 5 | S | Hartung Jerry | DIF | B | 1780 | 0 - 1 |
| 6 | S | Kremer Yves | STE | C | 1640 | 1 - 0 |
| 7 | W | Zanier Nico | JUN | B | 1805 | 1 - 0 |
| 8 | W | Gnad Gunnar | BON | B | 1925 | ½ - ½ |
| 9 | S | Nickels Hinky | ERE | B | 1865 | ½ - ½ |

Jeitz Olivier

| | | | | | | |
|---|---|-------------------|-----|---|------|-------|
| 1 | W | Gasbarrini Steve | BEL | C | 1465 | 0 - 1 |
| 2 | S | Kremer K.-Heinz | BIS | C | 1565 | 1 - 0 |
| 3 | W | Mertens Paul | BEL | C | 1505 | 1 - 0 |
| 4 | S | Schneider Raymond | ETT | B | 2295 | 0 - 1 |
| 5 | W | Kremer Yves | STE | C | 1640 | 0 - 1 |
| 6 | S | Weyrich Fernand | ERO | C | 1660 | ½ - ½ |
| 7 | W | Weber Tom | BON | C | 1635 | ½ - ½ |
| 8 | S | Schneider Edmond | ERE | C | 1630 | 1 - 0 |
| 9 | W | Fage Brian | BON | C | 1635 | 1 - 0 |

Hartung Jerry

| | | | | | | |
|---|---|--------------------|-----|---|------|-------|
| 1 | W | Boussong Yves | ETT | C | 1455 | 1 - 0 |
| 2 | S | Brittner Serge | ECH | A | 2120 | 0 - 1 |
| 3 | W | Gasbarrini Steve | BEL | C | 1465 | 1 - 0 |
| 4 | S | Kalmes René | BON | B | 1930 | ½ - ½ |
| 5 | W | Risch Michel | DIF | A | 2010 | 1 - 0 |
| 6 | S | Philippy Jean-Marc | BEL | B | 1980 | 0 - 1 |
| 7 | W | Kree Marc | JUN | B | 1865 | ½ - ½ |
| 8 | W | Schmit Francis | LUX | B | 1895 | 1 - 0 |
| 9 | S | Schammo Jean | DUD | A | 2130 | 0 - 1 |

Weber Gérard

| | | | | | | |
|---|---|-------------------|-----|---|------|-------|
| 1 | W | Kaber Claude | BEL | A | 2195 | 0 - 1 |
| 2 | S | Weber Laurent | ETT | C | 1550 | 1 - 0 |
| 3 | W | Blasig Volker | LAT | B | 1855 | ½ - ½ |
| 4 | S | Staudt Claude | DOB | B | 1940 | ½ - ½ |
| 5 | W | Zanier Nico | JUN | B | 1805 | 0 - 1 |
| 6 | S | Daubenfeld Gilles | BON | C | 1515 | 1 - 0 |
| 7 | W | Kayser Pierrot | BEL | B | 1770 | 0 - 1 |
| 8 | S | Weber Tom | BON | C | 1635 | 1 - 0 |
| 9 | W | Hengel Guy | WAS | B | 1760 | 0 - 1 |

Jeitz Christian

| | | | | | | |
|---|---|--------------------|-----|---|------|-------|
| 1 | W | Staudt Claude | DOB | B | 1940 | ½ - ½ |
| 2 | S | Menghi Carlo | DIF | A | 2265 | 0 - 1 |
| 3 | W | Ragozin Alexandre | ERO | B | 1725 | ½ - ½ |
| 4 | S | Donini Carlo | DUD | C | 1475 | 1 - 0 |
| 5 | W | Kayser Pierrot | BEL | B | 1770 | 0 - 1 |
| 6 | S | Engel Ewald | ECH | B | 1720 | 1 - 0 |
| 7 | W | Kohnen Marc | BEL | B | 1845 | 0 - 1 |
| 8 | S | Geschwindt Gilbert | DUD | B | 1755 | ½ - ½ |
| 9 | W | Pereira David | BON | B | 1710 | ½ - ½ |

Jeitz Francis

| | | | | | | |
|---|---|--------------------|-----|---|------|-------|
| 1 | W | Wagener Christophe | DUD | B | 1815 | 0 - 1 |
| 2 | S | Pereira David | BON | B | 1710 | 0 - 1 |
| 3 | W | Kremer K.-Heinz | BIS | C | 1565 | 1 - 0 |
| 4 | S | Schumacher Alain | BON | C | 1685 | 0 - 1 |
| 5 | W | Steffen Robert | BON | C | 1585 | 0 - 1 |
| 6 | S | Donini Carlo | DUD | C | 1475 | 0 - 1 |
| 7 | W | Clement Marc | DUD | C | 1405 | 1 - 0 |
| 8 | S | Daubenfeld Gilles | BON | C | 1515 | 0 - 1 |
| 9 | W | Antony Roland | BON | C | 1525 | 1 - 0 |

Open METZ 1996

Vom 20.04. - 28.04.96 fand in Metz das "14. Open International d'Echecs de la Ville de Metz" statt. An diesem Turnier, das in dem sehr schönen Saal "Charlemagne" im Metzzer Bahnhof gespielt wurde nahmen 110 Spieler(innen) aus 14 Nationen teil u.a. 6 GM und 9 IM.

| | | | | |
|---|------------|---|-----------|-----|
| 1 | Rota Emile | - | Geisler | ½-½ |
| 2 | Rota Emile | - | Stanczyk | ½-½ |
| 3 | Rota Emile | - | Zimmer | 1-0 |
| 4 | Rota Emile | - | IM Bauer | 0-1 |
| 5 | Rota Emile | - | Charrier | ½-½ |
| 6 | Rota Emile | - | Sarrazin | ½-½ |
| 7 | Rota Emile | - | De Vito | 1-0 |
| 8 | Rota Emile | - | Forthofer | 1-0 |

Auszug aus dem Schlußklassement:

| | | | | | | | |
|-----|-------------|-----|-----|------|----------|-----|-----|
| 1. | GM Djuric | YUG | 7.5 | 33. | Capaces | LUX | 5 |
| 2. | IM Klovans | LAT | 7 | 38. | Rota | LUX | 5 |
| 3. | IM Bauer | FRA | 7 | 40. | Paci | FRA | 5 |
| 4. | GM Finkel | ISR | 7 | 48. | Pimenta | POR | 4.5 |
| 5. | IMSutovskij | ISR | 7 | 68. | Charrier | FRA | 4 |
| 19. | Mertens | LUX | 6 | 110. | Sureda | FRA | 1 |
| 27. | Bishop | FRA | 5.5 | | | | |

Leider mußte ich in der letzten Runde wegen einer Feier passen und klassierte mich mit 5 aus 9 auf dem 38. Platz.

Meine einzige Niederlage kassierte ich gegen IM Bauer: **Rota - IM Bauer Open Metz (4. Runde)**

1.e4 d5 2.exd5 Sf6 3.Lb5+ Sbd7 4.Sc3 a6 5.Le2 Sb6 6.Sf3 g6 7.d4 Lg7 8.0-0 0-0 9.Lg5 h6 10.Lxf6 exf6 11.Te1 Sxd5 12.Sxd5 Dxd5 13.c4 Dd6 14.Dc2 Lf5 15.Dc3 Tad8 16.d5 Lc8 17.Tad1 f5 18.Dc1 c5 19.a3 Ld7 20.b4 Tfe8 21.bxc5 Dxc5 22.Db1 Lc3 23.Sd2 La4 24.Sb3 Dxa3 0-1

Zum Abschluß noch eine Gewinnpartie:

Forthofer - Rota Open Metz (8. Runde)

1.e4 d6 2.d4 Sf6 3.Ld3 e5 4.c3 Le7 5.f4 Lg4 6.Db3 exf4 7.Lxf4 Sbd7 8.Sd2 Sh5 9.Le3 Lh4+ 10.g3 Lg5 11.Sc4 d5 2.exd5 0-0 13.Kd2 Te8 14.Te1 Df6 15.Le2 Txe3 16.Sxe3 Df2 17.Dc2 Lf5 18.Dxf5 Lxe3+ 0-1

| Schulschach | | | | Ländertreffen Luxemburg - Rheinland/Pfalz | | | | Düdelingen 20.04.96 | | | |
|--------------------------------|--|--|--|---|-----------------|------|-----|-----------------------------|--|--|--|
| 1. Runde | | | | 13-4 | | | | 2. Runde | | | |
| | | | | | | | | | | | |
| (Frauenlob Gymn. Mainz) | | | | WK I: | | | | WK I: | | | |
| Noll Paul | | | | - | Pettinger JP | LGE | ½-½ | (Frauenlob Gymnasium Mainz) | | | |
| Göttmann Holger | | | | - | Schroeder Ben | LCD | 1-0 | Schroeder Ben | | | |
| Krannich Holger | | | | - | Jeitz Olivier | LGE | 0-1 | Pettinger JP | | | |
| Falahat Sascha | | | | - | Hartung Jerry | LGE | 0-1 | Hartung Jerry | | | |
| (Frauenlob Gymn. Mainz) | | | | WK II: | | | | WK II: | | | |
| Gauer M (a.K.-Betreuer) | | | | - | Adam Ken | LCE | 1-0 | Kremer Yves | | | |
| Ousorow Ewgenij | | | | - | Kremer Yves | AL | 1-0 | Adam Ken | | | |
| (Gymnasium Lahnstein) | | | | WK III: | | | | WK III: | | | |
| Suderland Marc | | | | - | Verlaine Alex | LGE | 1-0 | Legrand Ph | | | |
| Loser Christoph | | | | - | Legrand P | LMR | ½-½ | Verlaine Alex | | | |
| Blüm Jean-Christian | | | | - | Deister Steve | LGE | 1-0 | Gonçalves Dan | | | |
| Suderland Bernd | | | | - | Gonçalves D | LTNB | 1-0 | Deister Steve | | | |
| (Hohenstaufen Gymn. Kaisersl.) | | | | WK IV: | | | | WK IV: | | | |
| Schmalhofer Adam | | | | - | Weber Tom | Pri | 1-0 | Jeitz Christian | | | |
| Graebne Laurent | | | | - | Jeitz Christian | Pri | 1-0 | Weber Tom | | | |
| Bauer Kerstin | | | | - | Streitz Patrick | LTMA | 1-0 | Cancellieri F | | | |
| Kannicht Ludwig | | | | - | Marso Gerry | LTNB | 1-0 | Streitz Patrick | | | |
| (Gymn. Theresianum Mainz) | | | | WK Mädchen: | | | | WK Mädchen: | | | |
| Poetzsch Ingrun | | | | - | Risch Martine | LTC | 0-1 | Kolten Sonja | | | |
| Och Laura | | | | - | Kolten Sonja | LTAM | 1-0 | Risch Martine | | | |
| Schneider Doris | | | | - | Streitz Mélanie | EMC | 1-0 | Seiwerath A | | | |
| Schnurbus Theresa | | | | - | Seiwerath A | EMC | 1-0 | Streitz Mélanie | | | |

Differdingen CHAMPIONNAT U-20 par équipes 12.05.96

| Differdingen 1 | Fage Brian | Verlaine Alex | Wezenberg Denis | Mauer Christian | Scho Romain | Klassement | | |
|---------------------|-------------------|---------------|-----------------|------------------|-------------------|-----------------------|--------|--------|
| | Kiefer Paul | Mendes Daniel | Paulus Sami | Risch Martine | Bausch Patrick | Mannschaft | Einzel | Punkte |
| | Weber Tom | Babic Goran | Hodzic Nedzad | Jeitz Christian | Jemming Christian | 1. Differdange 1 | 4.5 | 15.5 |
| | Daubenfeld Gilles | Stoll Bernard | Magalhaes Pedro | Legrand Philippe | Besch Laurent | 1. Pettinger J.-P. | 1 | 3.5 |
| | BON 2 | ERE | BON 1 | DIF 2 | BET | 2. Hartung Jerry | 1 | 4.5 |
| Pettinger Jean-Paul | 1 | 0.5 | 0.5 | 0.5 | 1 | 3. Eickmann Nicolas | 4 | 3.0 |
| Hartung Jerry | 1 | 1 | 1 | 0.5 | 1 | 4. Jeitz Olivier | 1 | 4.5 |
| Eickmann Nicolas | 0.5 | 1 | 0.5 | 0.5 | 0.5 | 2. Differdange 2 | 4.0 | 14.0 |
| Jeitz Olivier | 1 | 1 | 1 | 0.5 | 1 | 1. Mauer Christian | 5 | 2.5 |
| | | | | | | 2. Risch Martine | 2 | 3.5 |
| | | | | | | 3. Jeitz Christian | 1 | 4.0 |
| | | | | | | 4. Legrand Philippe | 2 | 4.0 |
| | | | | | | 3. Bonnevoie 1 | 3.5 | 13.5 |
| | | | | | | 1. Wezenberg Denis | 2 | 3.5 |
| | | | | | | 2. Paulus Sami | 3 | 3.0 |
| | | | | | | 3. Hodzic Nedzad | 3 | 3.5 |
| | | | | | | 4. Magalhaes Pedro | 3 | 3.5 |
| | | | | | | 4. Esch/Reine | 3.0 | 11.5 |
| | | | | | | 1. Verlaine Alex | 3 | 3.5 |
| | | | | | | 2. Mendes Daniel | 6 | 2.0 |
| | | | | | | 3. Babic Goran | 5 | 3.0 |
| | | | | | | 4. Stoll Bernard | 4 | 3.0 |
| | | | | | | 5. Bonnevoie 2 | 3.0 | 11.0 |
| | | | | | | 1. Fage Brian | 6 | 2.5 |
| | | | | | | 2. Kiefer Paul | 9 | 1.5 |
| | | | | | | 3. Weber Tom | 2 | 4.0 |
| | | | | | | 4. Daubenfeld Gilles | 5 | 3.0 |
| | | | | | | 6. Bettembourg | 2.0 | 8.5 |
| | | | | | | 1. Scho Romain | 8 | 2.0 |
| | | | | | | 2. Bausch Patrick | 4 | 3.0 |
| | | | | | | 3. Jemming Christian | 6 | 2.5 |
| | | | | | | 4. Besch Laurent | 8 | 1.0 |
| | | | | | | 7. Differdange 3 | 2.0 | 8.5 |
| | | | | | | 1. McDonald Andrew | 7 | 2.5 |
| | | | | | | 2. Gengler Pierre | 8 | 2.0 |
| | | | | | | 3. Streitz Patrick | 7 | 2.0 |
| | | | | | | 4. Grosbusch Claude | 7 | 2.0 |
| | | | | | | 8. Bonnevoie 3 | 1.5 | 8.0 |
| | | | | | | 1. Dequenne Sébast. | 4 | 3.0 |
| | | | | | | 2. Rodriques Toni | 5 | 2.5 |
| | | | | | | 3. Stoikovic Zarko | 8 | 2.0 |
| | | | | | | 9. Differdange 4 | 1.0 | 6.0 |
| | | | | | | 1. Ludewig Benoît | 9 | 1.0 |
| | | | | | | 2. Streitz Mélanie | 7 | 2.0 |
| | | | | | | 3. Bosetti André | 10 | 0.0 |
| | | | | | | 4. Giannotte Dominiq. | 6 | 3.0 |
| | | | | | | 10. Bonnevoie 4 | 0.5 | 3.5 |
| | | | | | | 1. Hansen Hervé | 10 | 1.0 |
| | | | | | | 2. Mootz Jean-Paul | 10 | 1.0 |
| | | | | | | 3. Guignard Erwann | 9 | 1.0 |

Spielort: Maison Emile Mark

Turnierleitung: Paul Goerens, Jean Gras, Francis Jeitz

Computer: Olivier Jeitz

100. Schulschachturnier

Challenge du Lycée Classique Diekirch 25.04.96

| | | | | | | | |
|----|------------|------|------|----|------------|-----|------|
| 1 | LGE 1 | 10.0 | 19.0 | 17 | LTMA | 5.0 | 9.5 |
| 2 | LCD 1 | 8.0 | 14.5 | 18 | LTNBD 2 | 5.0 | 9.0 |
| 3 | Primaire 1 | 8.0 | 13.0 | 19 | LTAM | 5.0 | 8.5 |
| 4 | LTC 1 | 7.0 | 15.0 | 20 | AL 3 | 4.0 | 10.0 |
| 5 | AL 1 | 7.0 | 14.5 | 21 | LGE 3 | 4.0 | 9.0 |
| 6 | LCE 1 | 7.0 | 13.5 | 22 | ECG 2 | 4.0 | 8.0 |
| 7 | ECG 1 | 7.0 | 11.5 | 22 | Primaire 2 | 4.0 | 8.0 |
| 8 | LMR 1 | 6.0 | 12.5 | 24 | LTC 2 | 4.0 | 7.0 |
| 9 | LTE | 6.0 | 12.0 | 25 | Mixte 2 | 3.0 | 8.0 |
| 10 | LTNBD 1 | 6.0 | 11.5 | 26 | LCD 4 | 3.0 | 7.0 |
| 11 | LGE 2 | 6.0 | 11.0 | 27 | LCD 3 | 3.0 | 6.5 |
| 11 | LCD 2 | 6.0 | 11.0 | 28 | LTNBD 3 | 3.0 | 6.0 |
| 13 | LTPEM | 6.0 | 11.0 | 28 | LCE 2 | 3.0 | 6.0 |
| 14 | AL 2 | 5.0 | 11.5 | 30 | LCD 5 | 3.0 | 5.0 |
| 15 | LTML | 5.0 | 10.5 | 31 | EPM-C | 2.0 | 6.5 |
| 16 | LNW 1 | 5.0 | 10.0 | 32 | Mixte 1 | 0.0 | 4.0 |

LGE 1

| | |
|------------------|-----|
| 1. Pettinger JP | 5.0 |
| 2. Hartung Jerry | 5.0 |
| 3. Verlaine Alex | 5.0 |
| 4. Jeitz Olivier | 4.0 |

LGE 2

| | |
|--------------|-----|
| 1. Bigdowski | 3.5 |
| 2. Stoll | 0.5 |
| 3. Fehr | 3.0 |
| 4. Deister | 4.0 |

LGE 3

| | |
|--------------|-----|
| 1. Bijaoui | 1.0 |
| 2. Hummer | 4.0 |
| 3. Traqueia | 1.0 |
| 4. Fischbach | 3.0 |

Mixte 1

| | |
|--------------------|-----|
| 1. Blom (LGE) | 1.0 |
| 2. Welter (LGE) | 0.0 |
| 3. Olsem I (EPMC) | 2.0 |
| 4. Delmarko (EPMC) | 1.0 |

EPM-C

| | |
|--------------|-----|
| 1. Streitz M | 3.0 |
| 2. Seiwerath | 2.0 |
| 3. Kemp | 0.0 |
| 4. Uvaroff | 1.0 |

LTMA

| | |
|---------------|-----|
| 1. Leyers | 2.5 |
| 2. Streitz P | 2.0 |
| 3. Boullung C | 3.0 |
| 4. Ciatti | 2.0 |

LTC

| | |
|------------|-----|
| 1. Knerr M | 4.0 |
| 2. Risch M | 4.0 |

LMR

| | |
|---------------|-----|
| 2. McDonald A | 3.0 |
| 3. Legrand P | 4.0 |

Primaire 1

| | |
|------------|-----|
| 3. Jeitz C | 3.0 |
|------------|-----|

Primaire 2

| | |
|--------------|-----|
| 1. Ludewig B | 1.5 |
|--------------|-----|

LTE

| | |
|----------------|-----|
| 3. Grosbusch C | 2.0 |
|----------------|-----|

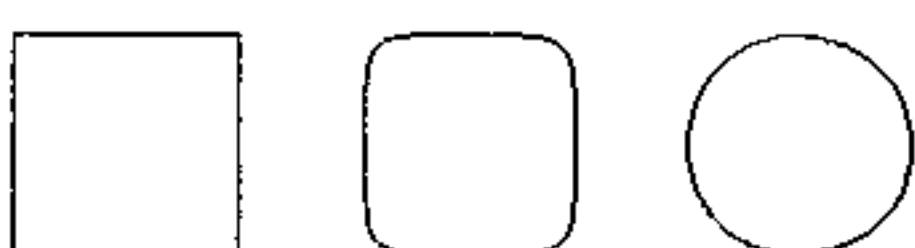

Championnat de Moselle INJES Jeunes

| | | | | | | |
|---|------------------------|-----------|-------------|-----|------|------|
| 1 | Nodon Jérémy | Metz A. | U-14 | 7.5 | 40.0 | 54.0 |
| 2 | Gitzinger G | Metz A. | U-14 | 6.5 | 36.0 | 50.0 |
| 2 | Muller Mathieu | JAEC | U-14 | 6.5 | 36.0 | 50.0 |
| 4 | Jeitz Christian | Tressange | U-10 | 6.5 | 33.5 | 49.0 |
| 5 | Brunner N | Nancy | U-12 | 6.5 | 33.5 | 48.0 |
| 6 | Bauchart D | Kédange | U-12 | 6.5 | 33.0 | 49.0 |
| 7 | Crabie Thomas | Metz A. | U-12 | 6.5 | 31.5 | 48.0 |
| 8 | Noirel Morgann | Tressange | U-14 | 6.0 | 31.5 | 50.5 |

rondes: 9 participants: 46 cat.: U8 ; U10 ; U12 ; U14

Christian Jeitz a remporté le titre de "Champion de Moselle INJES U10"

Trier Hexennacht-Turnier 30.04./01.05.96

| | | | | | |
|----|-----------------|------|----|---------------|------|
| 1 | Bohn Thomas | 32.0 | 33 | Ludewig R | 19.5 |
| 2 | Körholz Ludger | 29.0 | 36 | Daubenfeld N | 19.0 |
| 3 | Appel Ralf | 28.5 | 45 | Risch Michel | 18.0 |
| 9 | Burkart Patrick | 26.5 | 62 | Jeitz Olivier | 14.5 |
| 14 | Bakalarz M | 24.0 | 64 | Verlaine Alex | 13.5 |
| 18 | Schartz Alain | 23.0 | 66 | Ramdedovic D | 13.0 |
| 24 | Ackermann R | 21.0 | 71 | Marzadori Ed | 12.0 |
| 31 | Goerens Paul | 20.0 | 77 | Marzadori M | 10.0 |
| 32 | Hartung Jerry | 19.5 | 78 | Birtz Claude | 9.5 |



Turnieragenda

| | | |
|-----------------|---|---|
| FR 24.05 | Clubschnellturnier | ← |
| | Café Wampach Beginn 20.00 Uhr | |
| SA 25.05 | Audun Challenge J. Cruchten | |
| | Hôtel de la Poste début 9.30 h | |
| | Tournoi sur invitation équipes de 8 | |
| SA 25.05 - ? | Differdange CH individuel des dames | |
| | Maison Emile Mark | |
| SO 26.05 +27.05 | Bonnevole Tournoi Intl pour Jeunes | |
| | tournoi sur invitation pour 2 U16, 1 U14 + 1 U12 | |
| FR 31.05 | Luxembourg Tournoi Blitz <i>the pub 13</i> | |
| | Inscription le jour même à 19.30 h | |
| SA 01.06 +02.06 | Echternach 3. Echternacher Open | |
| | Spiegelsaal Beginn 10.00 Uhr | |
| | 7 Runden CH 60 Min Rapid Chess | |
| | Unkostenbeteiligung unseres Vereins: 300.- | |
| SA 01.06 | Sierck-les-Bains Troisième Tournoi de Blitz | |
| | Espace Culture et Loisirs début 13.30 h | |
| SO 02.06 | Ockfen 10. Ockfener Bocksteinturnier | |
| | Bürgerhaus Beginn 10.30 Uhr | |
| | 7 Runden CH 15 Min 4er Mannschaften | |
| SO 09.06 | Differdingen CH U-16 Rapid Chess | |
| | Maison Emile Mark | |
| SO 09.06 | Finale Coupe de Lux | |
| SO 16.06 | Winterbach Nord-Saar Jugend Open (U20) | |
| SO 23.06 | Bexbach Coupe de la Tour d'Argent | |
| | Einladungsturnier für 8er Mannschaften | |
| FR 28.06 | Clubblitzmeisterschaft | ← |
| | Café Wampach Beginn 20.00 Uhr | |
| SA 29.06 +30.06 | Schifflingen CH individuel Rapid Chess | |
| | Rue du Moulin Anmeldeschluss: 25.06 | |
| SO 07.07 | CH individuel Blitz | |
| SA 20.07 -24.07 | Gent 19de Open Intl Schaaktoernooi | |
| | 9 Runden CH Kadenz 2 Stunden Rapid Chess | |
| | jeweils 13.00 - 17.00 und 19.00 - 23.00 Uhr | |
| | Spielort: Kwartier Leopold (nahe Sint-Pietersplein) | |
| | Das Turnier findet während der "Gentse Feste" statt! | |
| | Einschreibung: 1500.- (1000.-) | |
| | Student Home Zimmer mit Frühstück: 525.- | |
| SA 17.08 -24.08 | St Ingbert Jubiläumsturnier 10 Jahre S.I. Open | |
| | 9 Runden CH Kadenz 2 St./40 Züge + 1 Stunde | |

Weitere Informationen zu diesen Turnieren sind erhältlich bei Paul Goerens, Francis Jeitz und Gast Spartz

Neulich abends bei Wamps: Trainingsblitzturnier



| 26. April 96 | 1 | 2 | 3 | 4 | 5 | 6 | 7 | 8 | ToT | PI |
|--------------|---|-----|-----|---|-----|---|-----|-----|-----|----|
| 1 Goerens P | | 1 | 1 | 1 | 0 | 0 | 0 | 1 | 4.0 | |
| 2 Gengler P | 0 | | 0 | 0 | 0.5 | 0 | 0 | 1 | 1.5 | |
| 3 Kuffer JC | 0 | 1 | | 0 | 1 | 1 | 0 | 0.5 | 3.5 | |
| 4 Jeitz O | 0 | 1 | 1 | | 1 | 0 | 0 | 1 | 4.0 | |
| 5 Hodzic E | 1 | 0.5 | 0 | 0 | | 0 | 0 | 1 | 2.5 | |
| 6 Maschler A | 1 | 1 | 0 | 1 | 1 | | 0 | 1 | 5.0 | 2. |
| 7 Hartung J | 1 | 1 | 1 | 1 | 1 | 1 | | 0.5 | 6.5 | 1. |
| 8 Wagner C | 0 | 0 | 0.5 | 0 | 0 | 0 | 0.5 | | 1.0 | |

Coupe de Luxembourg 1/8 21.04.96

| | | | |
|-----------------------|------|-----------------------|----------|
| Differdingen A | - | Esch Reine A | 2½-1½ |
| Schlüter Yves | 2145 | Nickels Hinky | 1865 ½-½ |
| Goerens Paul | 2065 | Roller Paul | 2000 1-0 |
| Spartz Gaston | 2025 | Verlaine Alex | 1840 ½-½ |
| Pettinger JP | 1985 | Schneider Ed | 1630 ½-½ |
| Echternach A | - | Differdingen B | |
| Brittner Serge | 2120 | Risch Michel | 2010 ½-½ |
| Geiben Claude | 1900 | Spartz Guy | 2005 1-0 |
| Bader Peter | 1925 | Hartung Jerry | 1780 0-1 |
| Hauer Ferdy | 1755 | Jeitz Olivier | 1790 1-0 |

| | | | | |
|---------------|----------------|---|----------------|-----|
| 1/4 05.05.96: | Dommeldingen A | - | Differdingen A | 1-3 |
| 1/2 19.05.96: | Differdingen A | - | Düdelingen A | 4-0 |

Coupe de Luxembourg 1/4 05.05.96

| | | | | | |
|----------------|------|---|----------------|------|-----|
| Dommeldingen A | | - | Differdingen A | | 1-3 |
| Karp Serge | 2125 | - | Menghi Carlo | 2225 | ½-½ |
| Weber JM | 2225 | - | Schlüter Yves | 2145 | ½-½ |
| Pimenta A | 2025 | - | Risch Michel | 2010 | 0-1 |
| Staudt Claude | 1925 | - | Goerens Paul | 2065 | 0-1 |

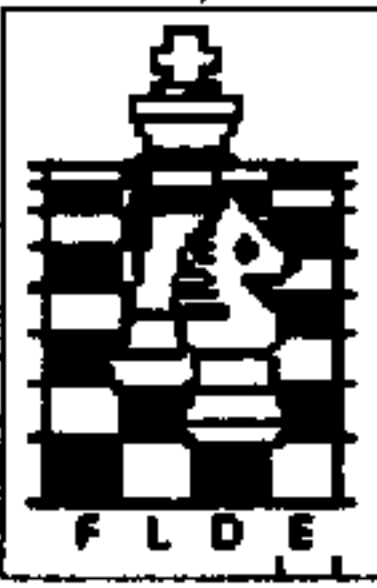

Coupe de Luxembourg 1/2 05.05.96

| | | | | | |
|----------------|------|---|--------------|------|-----|
| Differdingen A | | - | Düdelingen A | | 4-0 |
| Menghi Carlo | 2225 | - | Berend Fred | 2380 | 1-0 |
| Schlüter Yves | 2145 | - | Schammo Jean | 2130 | 1-0 |
| Pettinger JP | 1985 | - | Sandmeier A | 2215 | 1-0 |
| Risch Michel | 2010 | - | D'Amico G | 1775 | 1-0 |

Coupe de Luxembourg Finale 09.06.96

| | | | | | |
|---------------|------|---|----------------|------|-------|
| Beles A | | - | Differdingen A | | 3½-0½ |
| Bakalarz M | 2265 | - | Menghi Carlo | 2225 | ½-½ |
| Wians Camille | 2280 | - | Schlüter Yves | 2145 | 1-0 |
| Mertens Marc | 2140 | - | Pettinger JP | 1985 | 1-0 |
| Kaber Claude | 2170 | - | Risch Michel | 2010 | 1-0 |

Landesmeisterschaft der Damen 25.-30.05.96

| | | | |
|------------------|------|---|--------------------------|
| 1.Runde 25.05.96 | | | |
| Dohm M | 1450 | - | Risch Martine 1815 0-1 |
| Brandenburger | 1495 | - | Schaltz M 1595 0-1 |
| 2.Runde 27.05.96 | | | |
| Risch Martine | 1815 | - | Brandenburger 1495 1-0 |
| Streitz Mélanie | 1315 | - | Dohm M 1450 0-1 |
| 3.Runde 28.05.96 | | | |
| Brandenburger | 1495 | - | Streitz Mélanie 1315 1-0 |
| Schaltz M | 1595 | - | Risch Martine 1815 0-1 |
| 4.Runde 29.05.96 | | | |
| Streitz Mélanie | 1315 | - | Schaltz M 1595 1-0 |
| Dohm M | 1450 | - | Brandenburger 1495 ½-½ |
| 5.Runde 30.05.96 | | | |
| Schaltz M | 1595 | - | Dohm M 1450 ½-½ |
| Risch Martine | 1815 | - | Streitz Mélanie 1315 1-0 |

| | | | |
|------------|-----------------------|----------|---------|
| Klassement | | | |
| 1 | Risch Martine | DIF 1815 | 4.0 |
| 2 | Dohm Micheline | DIF 1450 | 2.0 |
| 3 | Schaltz Marguy | DIF 1595 | 1.5 2.5 |
| 4 | Brandenburger Liliane | DIF 1495 | 1.5 2.0 |
| 5 | Streitz Mélanie | DIF 1315 | 1.0 |

Menghi Carlo - Bakalarz Mietek

1.♟f3 ♘f6 2.c4 g6 3.♘c3 d5 4.d4 ♙g7 5.g3 dxc4 6.♞a4+ ♘c6 7.♘e5 ♙d7 8.♞xc4 ♙e6 9.♞b5 0-0 10.♘xc6 bxc6 11.♞xc6 ♞xd4 12.♙g2 ♞ab8 13.0-0 ♞c4 14.♞xc4 ♙xc4 15.b3 ♘d5 16.♘xd5 ♙xd5 17.♞b1 ♙xg2 18.♙xg2 c5 19.♙g5 ♞b5 20.♞fc1 c4 21.♙d2 ♞d8 22.♙c3 cxb3 ½-½

Wians Camille - Schlüter Yves

1.d4 f5 2.h3 ♘f6 3.g4 fxg4 4.hxg4 ♘xg4 5.e4 d6 6.♘h3 e5 7.♙e2 h5 8.dxe5 ♘xe5 9.♘c3 ♙g4 10.♙g5 ♞d7 11.f4 ♘f7 12.f5 ♙xh3 13.♙xh5 ♞xh5 14.♞xh5 ♙xf5 15.exf5 ♞xf5 16.♞f1 ♞e6+ 17.♙d2 g6 18.♞ae1 ♘e5 19.♞xf8+ ♙xf8 20.♞h8+ 1-0

Kaber Claude - Risch Michel

1.e4 c6 2.d4 d5 3.f3 e6 4.c3 dxe4 5.♘d2 exf3 6.♘gxf3 ♘f6 7.♙d3 ♙d6 8.♘c4 ♙e7 9.0-0 b5 10.♘ce5 h6 11.♞e1 ♙b7 12.♞g3 ♞g8 13.♙g6 ♞f8 14.♘xf7 ♘e4 1-0

Differdinger Schnellturnier 24.05.96

| | | | | | | | | |
|-----------------|---|--------------------|----------------|---|---------------------|-----------------|-----|--------------------|
| 1.Runde | | | 2.Runde | | | 3.Runde | | |
| Jeitz Olivier | - | Stull Norbert 0-1 | Stull Norbert | - | Spartz Guy 0-1 | Menghi Carlo | - | Hodzic Elvir 1-0 |
| Menghi Carlo | - | Hartung Jerry 1-0 | Rota Emile | - | Menghi Carlo 0-1 | Spartz Guy | - | Goerens Paul 1-0 |
| Hengen Patrick | - | Goerens Paul 0-1 | Goerens Paul | - | Pettinger JP 1-0 | Hengen Patrick | - | Stull Norbert 0-1 |
| Spartz Guy | - | Stanculeasa R 1-0 | Hodzic Elvir | - | Jeitz Olivier 1-0 | Wagner Carlo | - | Rota Emile 0-1 |
| Jeitz Christian | - | Rota Emile 0-1 | Hartung Jerry | - | Jeitz Christian 1-0 | Pettinger JP | - | Hartung Jerry 1-0 |
| Pettinger JP | - | Gengler Pierre 1-0 | Stanculeasa R | - | Hengen Patrick 0-1 | Jeitz Olivier | - | Gengler Pierre 1-0 |
| Hodzic Elvir | - | spielfrei 1-0 | Gengler Pierre | - | Wagner Carlo 0-1 | Jeitz Christian | - | Stanculeasa R 1-0 |
| 4.Runde | | | 5.Runde | | | Klassement | | |
| Spartz Guy | - | Menghi Carlo 0-1 | Menghi Carlo | - | Stull Norbert ½-½ | 1 Menghi C | 4.5 | 8 Hartung J 2.0 |
| Stull Norbert | - | Pettinger JP 1-0 | Hartung Jerry | - | Goerens Paul 0-1 | 1 Goerens P | 4.0 | 8 Hengen P 2.0 |
| Goerens Paul | - | Rota Emile 1-0 | Rota Emile | - | Spartz Guy 1-0 | 3 Stull N | 3.5 | 10 Jeitz C 2.0 |
| Hodzic Elvir | - | Hartung Jerry 0-1 | Pettinger JP | - | Jeitz Olivier 1-0 | 4 Spartz Guy | 3.0 | 11 Jeitz O 2.0 |
| Jeitz Christian | - | Jeitz Olivier 1-0 | Jeitz Olivier | - | Hengen Patrick 1-0 | 5 Hodzic E | 3.0 | 12 Wagner C 1.0 |
| Wagner Carlo | - | Hengen Patrick 0-1 | Gengler Pierre | - | Hodzic Elvir 0-1 | 6 Rota E | 3.0 | 13 Gengler P 1.0 |
| Stanculeasa R | - | Gengler Pierre 0-1 | Stanculeasa R | - | Wagner Carlo 1-0 | 6 Pettinger | 3.0 | 14 Stanculeasa 1.0 |

Pétange Tournoi d'Echecs "ERCO" 09.02.- 10.05.96

| | | | | | | | | |
|----------------------|-----|------|----------------------|-----|---------|--|-----|---------|
| 1 Menghi Carlo | 6.5 | 36.5 | 10 Balog Sandor | 4.0 | 23.5 | 19 Schneider Edmond | 3.0 | 26.0 |
| 2 Monaville Guy | 6.5 | 33.5 | 11 Goerens Paul | 3.5 | 33.5 | 20 Werner Yvan | 2.0 | 30.5 |
| 3 Risch Michel | 5.0 | | 12 Velikonja Maurice | 3.5 | 27.5 | 21 Henkinet Serge | 2.0 | 26.5 |
| 4 Baskewitsch Pierre | 4.5 | 30.5 | 13 Dhaene Gilbert | 3.5 | 24.5 | 22 Wouters | 2.0 | 21.0 |
| 5 Hartung Jerry | 4.5 | 30.0 | 14 Leyder Alphonse | 3.5 | 23.5 gp | 23 Nemeth Istvan | 1.5 | 20.5 gp |
| 6 Hisette Christophe | 4.0 | 39.0 | 15 Wietor Henri | 3.5 | 23.5 | 24 Diesel Carlo | 1.5 | 20.5 |
| 7 Haensel Jean-Marie | 4.0 | 34.0 | 16 Marzadori Edmond | 3.5 | 21.0 | 25 Steil Raymond | 1.5 | 18.5 |
| 8 Masquelier Quentin | 4.0 | 33.5 | 17 Leyers Pierre | 3.0 | 27.5 | 26 Leyers M | 1.5 | 17.5 |
| 9 Rota Emile | 4.0 | 30.5 | 18 Kessler Lucien | 3.0 | 26.0 gp | 1.joueur <1800: Hartung J 1710 gp: gains de partie | | |

Differdingen "Championnat U-16 par équipes" 21.06.96

| | | Indiv. | Streitz Patrick Ludewig Benoît Bosetti André Ramdedovic Mirza | Verlaine Alex Mendes Daniel Babic Goran Stoll Bernard | Fage Brian Stoikovic Zarko Daubenfeld Gilles Hansen Hervé | Engel Jérôme Guignard Erwann Mergeai Christophe De Watazzi Stéph. | Paulus Sami Magalhaes Pedro Hodzic Nedžad Weber Tom | | |
|----------------|------------------|--------|--|--|--|--|--|-----|------|
| Differdingen 1 | | Platz | DIF 2 | ERE | BON 2 | BON 3 | BON 1 | 8-2 | 15-5 |
| 1 | Bonvini Gill | 3 | 1 | 0.5 | 1 | 1 | 0 | 3.5 | 4.00 |
| 2 | Legrand Philippe | 2 | 1 | 1 | 1 | 1 | 0 | 4.0 | 5.50 |
| 3 | Jeitz Christian | 2 | 1 | 0.5 | 1 | 1 | 0 | 3.5 | 6.00 |
| 4 | Gengler Pierre | 2 | 1 | 1 | 1 | 1 | 0 | 4.0 | 4.00 |

| | | Indiv. | Bonvini Gil Legrand Philippe Jeitz Christian Gengler Pierre | Fage Brian Daubenfeld Gilles Mootz Jean-Paul Hansen Hervé | Engel Jérôme Guignard Erwann De Watazzi Adrien De Watazzi Stéph. | Paulus Sami Magalhaes Pedro Hodzic Nedžad Weber Tom | Verlaine Alex Mendes Daniel Babic Goran Stoll Bernard | | |
|----------------|------------------|--------|--|--|---|--|--|-----|--------|
| Differdingen 2 | | Platz | DIF 1 | BON 2 | BON 3 | BON 1 | ERE | 2-8 | 3½-16½ |
| 1 | Streitz Patrick | 5 | 0 | 0 | 1 | 0 | 0 | 1.0 | 0.00 |
| 2 | Ludewig Benoît | 5 | 0 | 0.5 | 1 | 0 | 0 | 1.5 | 1.25 |
| 3 | Bosetti André | 6 | 0 | 0 | 0 | 0 | 0 | 0.0 | 0.00 |
| 4 | Ramdedovic Mirza | 6 | 0 | 0 | 1 | 0 | 0 | 1.0 | 0.00 |

| Rang | Tabelle | 1 | 2 | 3 | 4 | 5 | 6 | MP | BP |
|------|----------------|---|---|-----|---|-----|---|----|------|
| 1 | Bonneweg 1 | | 4 | 4 | 3 | 4 | 4 | 10 | 19.0 |
| 2 | Differdingen 1 | 0 | | 4 | 3 | 4 | 4 | 8 | 15.0 |
| 3 | Bonneweg 2 | 0 | 0 | | 3 | 3.5 | 3 | 6 | 9.5 |
| 4 | Esch/Reine | 1 | 1 | 1 | | 4 | 3 | 4 | 10.0 |
| 5 | Differdingen 2 | 0 | 0 | 0.5 | 0 | | 3 | 2 | 3.5 |
| 6 | Bonneweg 3 | 0 | 0 | 1 | 1 | 1 | | 0 | 3.0 |

Echternacher Open: in den ersten Runden konnte Michel gegen 2 Titelträger überzeugen

Khenkin Igor GM (2575) – Risch Michel (2010)

1.d4 d5 2.c4 c6 3.♟f3 ♟f6 4.♟c3 dxc4 5.a4 ♟f5 6.♟h4 ♟g6
7.♟xg6 hxg6 8.e4 e6 9.♟xc4 ♟b4 10.♟b3 a5 11.0-0 ♟xd4
12.♟xe6 0-0 13.♟c4 ♟bd7 14.♟e3 ♟d6 15.♟ad1 ♟c7 16.f4
♟xc3 17.bxc3 ♟xe4 18.f5 gxf5 19.♟xf5 ♟df6 20.♟b6 ♟c8
21.♟e5 ♟g4 22.h3 ♟f4 23.♟e7 ♟d6 24.♟d4 ♟fe4 25.♟d1 ♟e3+
26.♟h2 ♟xc4 27.♟xc4 ♟g3+ 28.♟g1 ♟g5 29.♟h5 g6 30.♟g4
♟xg4 31.♟xg4 ♟e6 32.♟xb7 ♟a6 33.♟c4 c5 34.♟f2 ♟e8 35.h4
♟g7 36.♟xc5 ♟c6 37.♟f8+ ♟xf8 38.♟xc6 ♟d8 39.♟cc7 ♟xb7
40.♟xb7 ♟c8 ... (nach ein paar Zügen überschritt Weiss
die Bedenkzeit) 0-1

Risch Michel (2010) – Ostojic Predrag GM (2320)

1.d4 c5 2.d5 e5 3.e4 a6 4.c4 d6 5.♟c3 ♟e7 6.♟d3 ♟g5
7.♟ge2 ♟xc1 8.♟xc1 ♟e7 9.♟g3 0-0 10.0-0 ♟g6 11.♟ce2 ♟f6
12.♟b1 b5 13.cxb5 axb5 14.♟xb5 ♟xa2 15.b4 cxb4 16.♟xb4
♟a6 17.♟xa6 ♟xa6 18.♟e1 ♟xe2 19.♟xe2 ♟aa8 20.♟c2 ♟f4
21.♟b3 g6 22.♟f1 ♟g5 23.♟e3 ♟ab8 24.♟a3 ♟b4 25.f3 ♟d4
26.♟h1 ♟g7 27.g3 ½-½

1. und 2. Juni 1996

3. Echternacher Schach-Open

| | | | | | | |
|-----|--------------------|-----|-------|------|-----|------|
| 1 | Miezis Normunds | IM | (LAT) | 2515 | 6.5 | 26.5 |
| 2 | Burkart Patrick | FM | (GER) | 2390 | 6.0 | 26.0 |
| 3 | Chuchelov Vladimir | GM | (BEL) | 2510 | 6.0 | 25.5 |
| 4 | Gross Georg | | (GER) | 2345 | 6.0 | 25.0 |
| 5 | Meijers Viesturs | IM | (LAT) | 2375 | 6.0 | 25.0 |
| 6 | Murray Jacob | GM | (ISR) | 2495 | 6.0 | 24.5 |
| 7 | Wians Camille | FM | (LUX) | 2310 | 6.0 | 22.0 |
| 8 | Paehtz Thomas | GM | (GER) | 2470 | 5.5 | 25.0 |
| 9 | Glek Igor V. | GM | (RUS) | 2640 | 5.5 | 24.5 |
| 9 | Bauer Christian | IM | (FRA) | 2420 | 5.5 | 24.5 |
| 19 | Weber Jean-Marie | DOB | | 2255 | 5.0 | 22.0 |
| 23 | Karp Serge | DOB | | 2140 | 5.0 | 21.0 |
| 27 | Wagener Claude | BIS | | 2165 | 5.0 | 20.0 |
| 31 | Wolff Serge | BEL | | 2095 | 5.0 | 18.5 |
| 32 | Kaber Claude | BEL | | 2160 | 5.0 | 18.5 |
| 38 | Risch Michel | DIF | | 2010 | 4.5 | 20.5 |
| 48 | Goerens Paul | DIF | | 2065 | 4.5 | 18.0 |
| 68 | Hartung Jerry | DIF | | 1780 | 4.0 | 17.5 |
| 90 | Ramdedovic Delija | DIF | | 1720 | 4.0 | 13.0 |
| 122 | Risch Martine | DIF | | 1815 | 3.0 | 14.0 |
| 167 | Jeitz Christian | DIF | | 1585 | 2.5 | 8.5 |
| 185 | Hengen Patrick | DIF | | | 2.0 | 7.5 |
| 187 | Hodzic Elvir | DIF | | | 2.0 | 7.0 |
| 189 | Dohm Micheline | DIF | | 1450 | 2.0 | 6.0 |
| 193 | Maack Arnold | DIF | | | 2.0 | 6.0 |

Gambit Bonnevoie Tournoi International pour Jeunes 26.+27.05.96

| Mannschaftsklasssement | |
|------------------------|------------------------------|
| 1 | SV Garde Maarheeze 36.5 |
| 2 | SV Empor Erfurt 1 30.5 |
| 3 | Blerickske SV Venlo 28.0 |
| 4 | Gambit Luxembourg 1 26.0 |
| 5 | CE Metz Alekhine 25.0 |
| 6 | ESV Lok. Chemnitz 24.5 |
| 7 | SC Trier-Süd 22.0 |
| 8 | Le Cavalier Differdange 19.0 |
| 9 | Gambit Luxembourg 2 16.5 |
| 10 | CE Ludisan Namur 14.0 |
| 11 | SV Empor Erfurt 2 13.0 |
| 12 | CE Bissen 9.0 |

| Bestenliste zu Brett 1 | | |
|------------------------|------------------|------------------|
| 1 | Al Alexander | Maarheeze 11.0 |
| 2 | Dany Sebastian | Trier-Süd 9.5 |
| 3 | Nemry Nicolas | Namur 7.0 |
| 4 | Schmuck Katrin | Erfurt 6.0 |
| 12 | Legrand Philippe | Differdingen 2.0 |

| Bestenliste zu Brett 2 | | |
|------------------------|----------------|--------------------|
| 1 | Hommerson Paul | Maarheeze 10.0 |
| 2 | Muris Paul | Venlo 9.0 |
| 3 | Jacob Steffi | Erfurt 8.5 |
| 4 | Nodon Jérémy | Metz Alekh. 8.0 |
| 5 | Gengler Pierre | Differdingen 7.0 ! |

| Bestenliste zu Brett 3 | | |
|------------------------|----------------------------------|-----------------|
| 1 | Dany Alexander | Trier-Süd 10.0 |
| 2 | Cox Martijn | Maarheeze 8.5 |
| 3 | Kroll Ulli | Chemnitz 8.5 |
| 4 | Gitzinger Gregory | Metz Alekh. 8.0 |
| 9 | Streitz Patrick / Ludewig Benoît | 3.5/7 ; 0.0/4 |

| Bestenliste zu Brett 4 | | |
|------------------------|------------------|--------------------|
| 1 | Mietzner Tina | Chemnitz 10.0 |
| 2 | Muris Yvo | Venlo 9.0 |
| 3 | Fischer Kevin | Erfurt 8.5 |
| 4 | Van Deurzen Ties | Maarheeze 7.0 |
| 6 | Jeitz Christian | Differdingen 6.5 ! |

9 neue Clubmitglieder !

| | | | | |
|---------|------------|-------------------------|--------------------|--------|
| Cem | CASSAN | 37 , rue de l'Eau | L-4550 OBERKORN | 583377 |
| Pierre | GENGLER | 8 , rue des Alliés | L-4712 PETANGE | 508851 |
| Patrick | HENGEN | 3 , rue Emile Reding | L-7739 COLMAR-BERG | 859719 |
| Elvir | HODZIC | 69 , av. Dr Gaasch | L-4818 RODANGE | |
| Joël | KALMES | 9 , rue du Couvent | L-4537 DIFFERDANGE | 584281 |
| Thierry | KALMES | 9 , rue du Couvent | L-4537 DIFFERDANGE | 584281 |
| Arnold | MAACK | 14 , rue Centrale | L-4978 FINGIG | 38396 |
| Mirza | RAMDEDOVIC | 20 , rue de l'Eglise | L-3833 SCHIFFLANGE | |
| Norbert | STULL | 138 , av.Gast.Diederich | L-1420 LUXEMBOURG | 445827 |

Turnieragenda

| | | | |
|----|-------|---|-------------------------------|
| FR | 28.06 | Clubblitzmeisterschaft | 20:00 Uhr (bei Wamps) |
| SA | 29.06 | Schiffingen | CH individuel Rapid Chess |
| SO | 07.07 | CH individuel Blitz | |
| SA | 20.07 | G e n t | 19de Open Intl Schaaktoernooi |
| SA | 17.08 | St Ingbert | 10 Jahre S.I.Open |
| SO | 15.09 | 15. Challenge de la Ville de Differdange 10. Coupe Dr Hoeltgen Centre Sportif Oberkorn | |

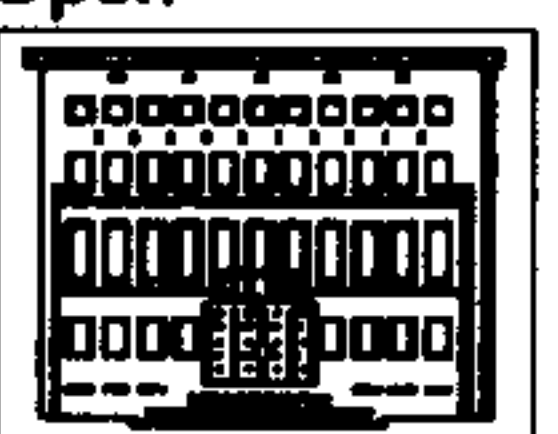



Clubblitzmeisterschaft



Vorrunde

| N° | Name | 1 | 2 | 3 | 4 | 5 | 6 | 7 | 8 | 9 | 10 | 11 | 12 | 13 | 14 | Pkte | Platz |
|----|-----------------|-----|-----|-----|-----|-----|---|-----|-----|-----|----|-----|-----|----|-----|-------|-------|
| 1 | Maack/Dohm | 0 | 0 | 0 | 0 | 0 | 0 | 0.5 | 0 | 0 | 0 | 0 | 0 | 1 | 0 | 1.5 | 14 |
| 2 | Schlüter Yves | 1 | 0 | 0 | 1 | 1 | 1 | 0 | 1 | 1 | 0 | 1 | 0.5 | 1 | 1 | 9.5 | 3 |
| 3 | Stull Norbert | 1 | 1 | 0 | 0 | 1 | 1 | 0.5 | 1 | 1 | 0 | 1 | 1 | 1 | 1 | 10.5 | 2 |
| 4 | Hodzic Elvir | 1 | 0 | 1 | 0 | 1 | 1 | 0 | 0 | 1 | 0 | 1 | 0.5 | 1 | 1 | 8.5 | 4 |
| 5 | Jeitz Christian | 1 | 0 | 0 | 0 | 0 | 0 | 0 | 0 | 0.5 | 0 | 0 | 1 | 0 | 0 | 2.5 | 12 |
| 6 | Spartz Guy | 1 | 0 | 0 | 0 | 1 | 0 | 1 | 0 | 1 | 0 | 1 | 1 | 1 | 1 | 8.0 | 7 |
| 7 | Goerens Paul | 0.5 | 1 | 0.5 | 1 | 1 | 0 | 0 | 1 | 0 | 0 | 1 | 1 | 1 | 0.5 | 8.5 | 4 |
| 8 | Jeitz Olivier | 1 | 0 | 0 | 1 | 1 | 1 | 0 | 0 | 1 | 0 | 0.5 | 1 | 1 | 1 | 8.5 | 4 |
| 9 | Hengen Patrick | 1 | 0 | 0 | 0 | 0.5 | 0 | 1 | 0 | 0 | 0 | 1 | 1 | 1 | 0 | 4.5 | 9 |
| 10 | Menghi Carlo | 1 | 1 | 1 | 1 | 1 | 1 | 1 | 1 | 1 | 1 | 1 | 1 | 1 | 1 | 13.0 | 1 |
| 11 | Pettinger JP | 1 | 0 | 0 | 0 | 1 | 0 | 0 | 0.5 | 1 | 0 | 0 | 1 | 1 | 1 | 6.5 | 8 |
| 12 | Gengler Pierre | 1 | 0.5 | 0 | 0.5 | 0 | 0 | 0 | 0 | 0 | 0 | 0 | 0 | 1 | 0 | 3.0 | 11 |
| 13 | Stanculeasa R | 0 | 0 | 0 | 0 | 1 | 0 | 0 | 0 | 0 | 0 | 0 | 0 | 0 | 1 | 2.0 | 13 |
| 14 | Ramdedovic D | 1 | 0 | 0 | 0 | 1 | 0 | 0.5 | 0 | 1 | 0 | 0 | 1 | 0 | 0 | 4.5 | 9 |
| | | | | | | | | | | | | | | | | check | 91.0 |

Finale

| N° | Name | report | 1 | 2 | 3 | 4 | Pkte | Platz |
|----|------------|--------|-----|---|-----|---|------|-------|
| 1 | Menghi C | 13.0 | 0 | 1 | 0.5 | 1 | 15.5 | 1 |
| 2 | Stull N | 10.5 | 0 | 0 | 1 | 1 | 12.5 | 2 |
| 3 | Schlüter Y | 9.5 | 0.5 | 0 | 0 | 1 | 11.0 | 3 |
| 4 | Jeitz O | 8.5 | 0 | 0 | 0 | 0 | 8.5 | 4 |

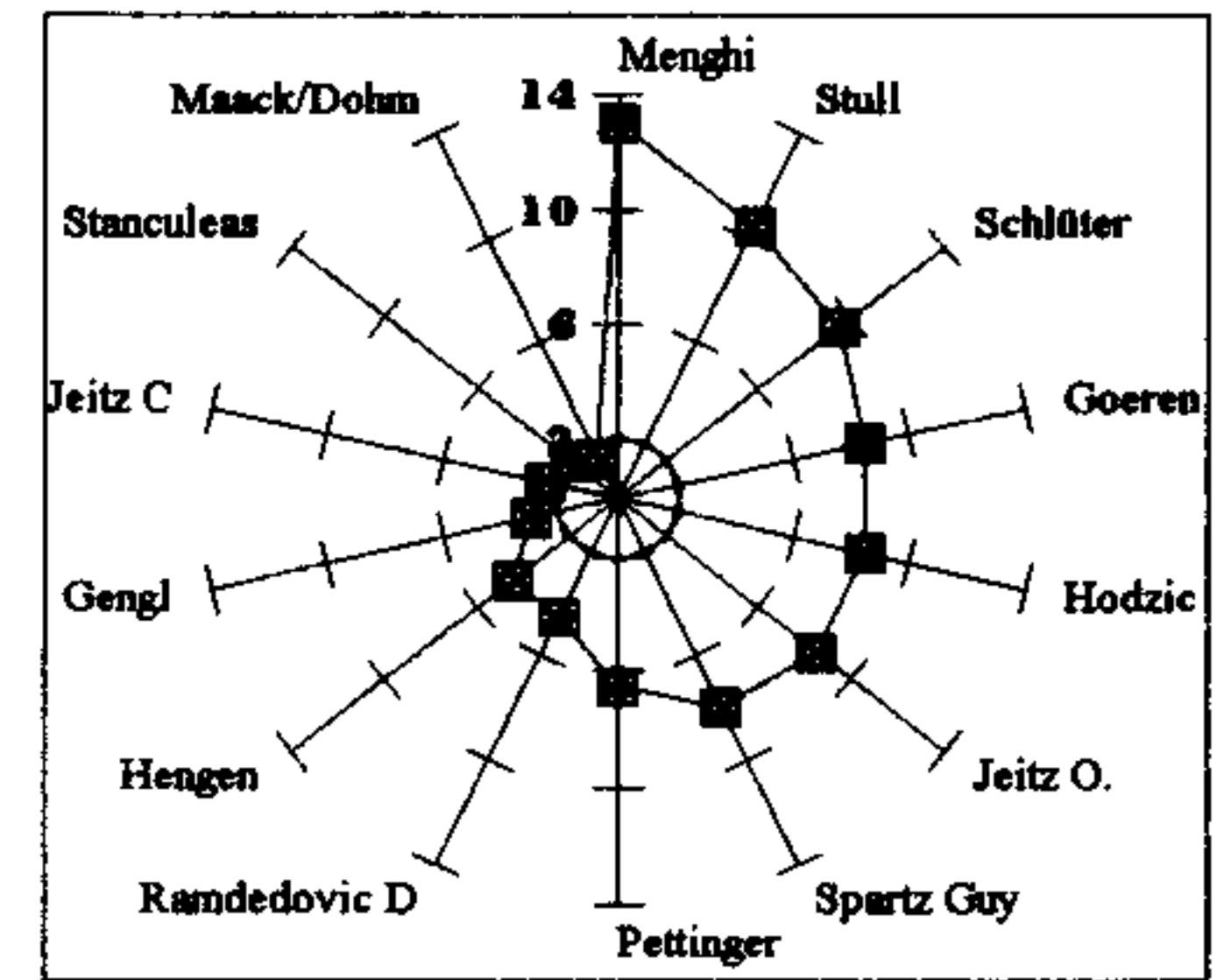

17.02. - 24.02.96 Einzellandesmeisterschaften der verschiedenen Alterskategorien

Champ U 20

Auszug aus der Tabelle

| | 1 | 2 | 3 | 4 | 5 | 6 | 7 | 8 | 9 | 10 | Pkt. |
|--------------------|-----|---|-----|-----|-----|-----|-----|-----|---|----|------|
| 1 Wagener C | 0 | 1 | 0.5 | 1 | 0.5 | 1 | | 0.5 | 1 | | 5.5 |
| 2 Schroeder B | 0 | 0 | 1 | 0 | 1 | 1 | | | 1 | | 5.0 |
| 3 Schreiber C | 0.5 | 0 | 0 | 0.5 | 1 | | | 1 | 1 | | 5.0 |
| 4 Pettinger JP | 0 | 1 | 0.5 | 0 | | | 0 | | | 1 | 4.5 |
| 5 Hartung Jerry | 0.5 | 0 | 0 | | 0 | 0.5 | 1 | | | 1 | 4.0 |
| 6 Pereira D | 0 | 0 | | | 0.5 | 0 | 0.5 | | | 1 | 4.0 |
| 7 Risch Martine | | | | 1 | 0 | 0.5 | 0 | 0.5 | 0 | | 4.0 |
| Jeitz Olivier | 0.5 | | 0 | | | | 0.5 | 0 | | 0 | 4.0 |
| 9 Wezenberg | 0 | 0 | 0 | | | | 1 | | 0 | | 3.5 |
| 10 Schumacher | | | | 0 | 0 | 0 | | 1 | | 0 | 3.5 |
| 11 Streitz Mélanie | | | | | | | | | | 0 | 3.0 |

und noch weitere 5 Teilnehmer

Champ U 14

| | 1 | 2 | 3 | 4 | 5 | 6 | 7 | 8 | 9 | 10 | Pkt. |
|-------------------|---|---|---|---|---|---|-----|---|-----|----|------|
| 1 Biwer J | 0 | 1 | 1 | | | 1 | 1 | 1 | | | 5.0 |
| 2 Stoikovic | 0 | 0 | | 1 | 1 | 1 | | | | 1 | 4.0 |
| 3 Wezenberg H | 0 | | 0 | 1 | | 0 | 1 | 1 | | | 3.0 |
| 4 Pereira N | | 0 | 0 | 0 | | 1 | | 1 | 1 | | 3.0 |
| 5 Engel J | | 0 | | | 0 | 0 | 1 | 1 | | | 3.0 |
| 6 Streitz Patrick | 0 | 0 | 1 | 0 | 1 | 0 | | | | | 2.0 |
| 7 Kremer Guy | 0 | | 0 | | 0 | | 0 | | 0.5 | | 1.5 |
| 8 Kalmes T | 0 | | 0 | 0 | 0 | | | 0 | 1 | | 1.0 |
| 9 Marso Gerry | | | | 0 | | | 0.5 | 0 | 0 | | 0.5 |
| 10 Harnes G | | 0 | | | | | | | | 0 | 0.0 |

Champ U 12

| | 1 | 2 | 3 | 4 | 5 | 6 | 7 | 8 | 9 | 10 | Pkt. |
|---------------|-----|---|---|---|-----|-----|---|---|-----|----|------|
| 1 Weber Tom | 0 | 1 | 1 | | 0.5 | 1 | | | 1 | | 4.5 |
| 2 Fage Brian | 0 | 0 | 1 | 1 | 1 | 1 | | | | | 4.0 |
| 3 Ludewig B | 0 | 0 | 0 | 1 | 1 | | 1 | | | | 3.0 |
| 4 Hansen H | | 0 | 0 | 0 | | | | 1 | 1 | | 3.0 |
| 5 Daubenfeld | 0.5 | 0 | 0 | | 0 | | | 1 | | 1 | 2.5 |
| 6 Berchem M | 0 | 0 | | | | 0 | 1 | 1 | 0.5 | | 2.5 |
| Streitz S | | | 0 | | | 0 | 0 | | 0 | 1 | 2.0 |
| 8 Kalmes J | | | | 0 | 0 | 0 | | 0 | 1 | | 2.0 |
| 9 Giannotte D | 0 | | | 0 | | 0.5 | 1 | 0 | 0 | | 1.5 |
| 10 Pinto M | | | | | 0 | | 0 | | | 0 | 0.0 |

Champ U 16

| | 1 | 2 | 3 | 4 | 5 | 6 | 7 | Pkt. |
|---------------|-----|-----|-----|-----|-----|---|-----|------|
| 1 Magalhaes P | 0 | 1 | 0.5 | 0.5 | 1 | 1 | 1 | 5.0 |
| 2 Verlaine A | 0 | 0 | 0.5 | 1 | 1 | 1 | 1 | 4.5 |
| 3 Hodzic N | 0.5 | 0.5 | 0 | 0.5 | 0.5 | 1 | 1 | 4.0 |
| 4 Paulus Sami | 0.5 | 0 | 0.5 | 0 | 1 | 1 | 1 | 4.0 |
| 5 Legrand P | 0 | 0 | 0.5 | 0 | 0 | 1 | 0.5 | 2.0 |
| 6 Boullung C | 0 | 0 | 0 | 0 | 0 | 0 | 1 | 1.0 |
| 7 Kramer F | 0 | 0 | 0 | 0 | 0.5 | 0 | 0 | 0.5 |

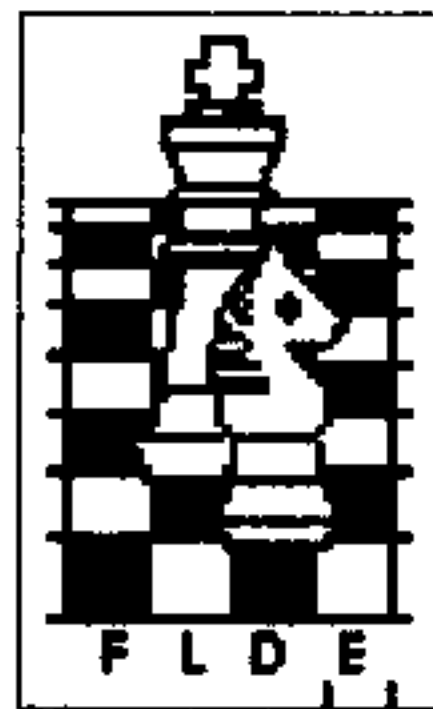

Turnierleiter: Bürger Arsène
Organisation: Schachclub Bissen

Unsere Teilnehmer wurden gefahren von
P Goerens, Mme Kohl, F Jeitz, Guy Spartz
J Gras, Mme Jeitz, D Jeitz, Mme Ludewig,
Mme Giannotte, M Streitz.

Champ U 10

| | 1 | 2 | 3 | 4 | 5 | Pkt. |
|-------------------|---|-----|---|-----|---|------|
| 1 Jeitz Christian | 0 | 1 | 1 | 1 | 1 | 4.0 |
| 2 Weber Philip | 0 | 0 | 1 | 0.5 | 1 | 2.5 |
| 3 Mootz JP | 0 | 0 | 0 | 1 | 1 | 2.0 |
| 4 Guignard E | 0 | 0.5 | 0 | 0 | 1 | 1.5 |
| 5 Langers Kirstin | 0 | 0 | 0 | 0 | 0 | 0.0 |

Ramdedovic M und Marso R zogen sich nach 2 Runden zurück

Champ Vétérans

| | 1 | 2 | 3 | 4 | 5 | 6 | 7 | 8 | Pkt. |
|---------------|-----|-----|-----|---|-----|-----|-----|-----|------|
| 1 Simon Ben | 0 | 0 | 1 | 1 | 1 | 1 | 0.5 | 1 | 5.5 |
| 2 Krysatis A | 1 | 0 | 0.5 | 1 | 0.5 | 1 | 0.5 | 0 | 4.5 |
| 3 Krier C | 0 | 0.5 | 0 | 0 | 1 | 1 | 1 | 1 | 4.5 |
| 4 Ragni J | 0 | 0 | 1 | 0 | 1 | 0 | 1 | 1 | 4.0 |
| 5 Neyens Vic | 0 | 0.5 | 0 | 0 | 0 | 0.5 | 1 | 1 | 3.0 |
| 6 Scholtes Th | 0 | 0 | 0 | 1 | 0.5 | 0 | 0.5 | 0.5 | 2.5 |
| 7 Kohl Johny | 0.5 | 0.5 | 0 | 0 | 0 | 0.5 | 0 | 0.5 | 2.0 |
| 8 Allmann Jos | 0 | 1 | 0 | 0 | 0 | 0.5 | 0.5 | 0 | 2.0 |

Differdinger Stadtmeisterschaft 95/96

2. Runde

8.12.-29.12

| | | | |
|-----------------------------|---|--------------|-----|
| Kuffer JC | - | Maas R | 1-0 |
| Ramdedovic | - | Breden S | 1-0 |
| Maschler A | - | Menghi C | 0-1 |
| Jeitz C | - | Risch Mich | 0-1 |
| Spartz Guy | - | Stanculeasa | 1-0 |
| Pettinger JP | - | Hartung J | 1-0 |
| Gruppe mit einem Minuspunkt | | | |
| Jeitz F | - | Wagner C | 0-1 |
| Gras J | - | Dohm M | 1-0 |
| Goerens P | - | Piscitelli A | 1-0 |
| Gelhausen M | - | Jeitz O | 0-1 |
| Barthel L | - | Di Cato F | 0-1 |
| Spartz Gast | - | spielfrei | 1 |

3. Runde

5.1.-26.1

| | | | |
|-----------------------------|---|--------------|------|
| Spartz Guy | - | Ramdedovic | 1-0 |
| Menghi C | - | Risch Mich | 1-0 |
| Kuffer JC | - | Pettinger JP | ½-1½ |
| Gruppe mit einem Minuspunkt | | | |
| Jeitz C | - | Maas R | 1½-½ |
| Wagner C | - | Di Cato F | 1-0 |
| Stanculeasa | - | Maschler A | 0-1 |
| Jeitz O | - | Hartung J | 0-1 |
| Spartz Gast | - | Goerens P | 0-1 |
| Gras J | - | Breden S | 1-0 |

Sommerpause!

Ab dem 14. Juli 96 wird kein
Sonntagmorgentraining
abgehalten werden.

Gegen Ende der Sommer-
ferien werden wir rechtzeitig
Bescheid geben wenn es
wieder losgeht.



Generalversammlung
Freitag, den 13. September 1996
20:00 Uhr im Café Wampach

CHALLENGE DE LA VILLE DE DIFFERDANGE

15 septembre 1996 14:00 au Centre Sportif Oberkorn



Wians C. (2290) – Feller J. (2255) [A09]

Open96 (6), 1996

1. f3 d5 2. c4 dxc4 3. g3 e6 4. g2 b7 5. a4 a5 [c5...e5 6. 0-0 b3 7. f2 e5] 6. e3 b6 7. c2 d7 [7...e6! 8. e5 d4] 8. dxc4 dxc4 9. c4 c6 10. 0-0 e6 11. d3 e7 12. e4 d7 13. d4 e5 14. dxc6 dxc6 15. b5 [15...e3 0-0 16. d4 d7 17. ffd1±] 15...d7 [15...0-0!? 16. b7 d4 17. e5 b8 18. e4 b3 19. f2 e5 20. g4 b4=] 16. e3 [16. b7 b8 17. a6 0-0 18. ffd1±] 16...d8 [16...0-0 17. e5 d3 18. dxc6 bxc6 19. a5±] 17. d4 [17. d7+ d7 18. d4 c6 19. ffd1±] 17...b5 18. axb5 c6 19. b6 [19. bxc6!? bxc6 20. ffd1±] 19...b4 20. f2 a6 21. d5 c5 (Diag. 1) 22. fxc5!? [22. dxc5 dxc5 23. fxc5 fxb6 24. f2c2±] 22...dxc5 23. dxc5 f6 24. f2c1 f7 25. e3 f2a8?! [25...exd5 26. f2c7+ g6 27. exd5 f2e8 28. f2f1 f2e3 29. f2e3 f2xb6±] 26. f2c7+ g6 27. dxe6 dxe6 28. f2xb7 f2hd8 29. f4 f5 30. exf5+ f2xf5 31. f2f7+ g6 32. f5+ f2xf7 33. f2e6+ f2xe6 34. f2xa8 f2xa8 35. f2f4 1-0

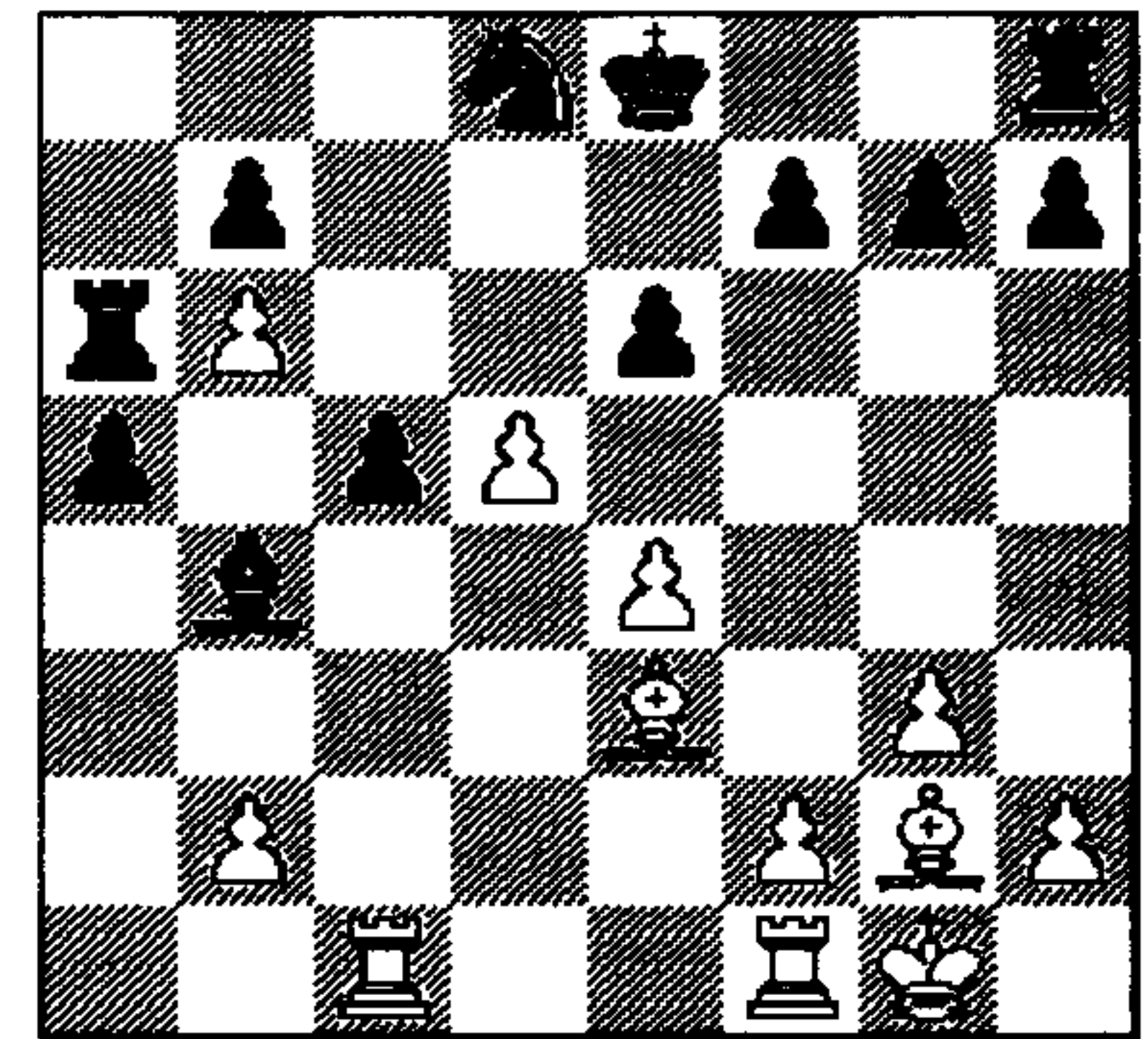

Diag. 1 Wians C. (2290) - Feller J. (2255)

Karp S. (2140) – Feller J. (2255) [A44]

Open96 (4), 1996

1. d4 c5 2. d5 e5 3. c4 d6 4. d3 f5 5. e4 f6 6. d3 g6 7. dge2 f4 8. a4+ d7 9. b3 e6 10. a3 b8 11. g3 fxg3 12. hxg3 d7 13. g5 g7 14. f4 h6 15. fxe5 hxg5 16. f2xh8+ f2xh8 17. exd6 e6 18. e5 g4 19. e6 dxe6 20. dxe6 dxd6 21. 0-0-0 e6 22. e4 b5 23. f2h1 g7 24. c2 e3 25. d3 f5 26. dxb5 f2d8 27. d5 e5 28. e4 f2xd5 0-1

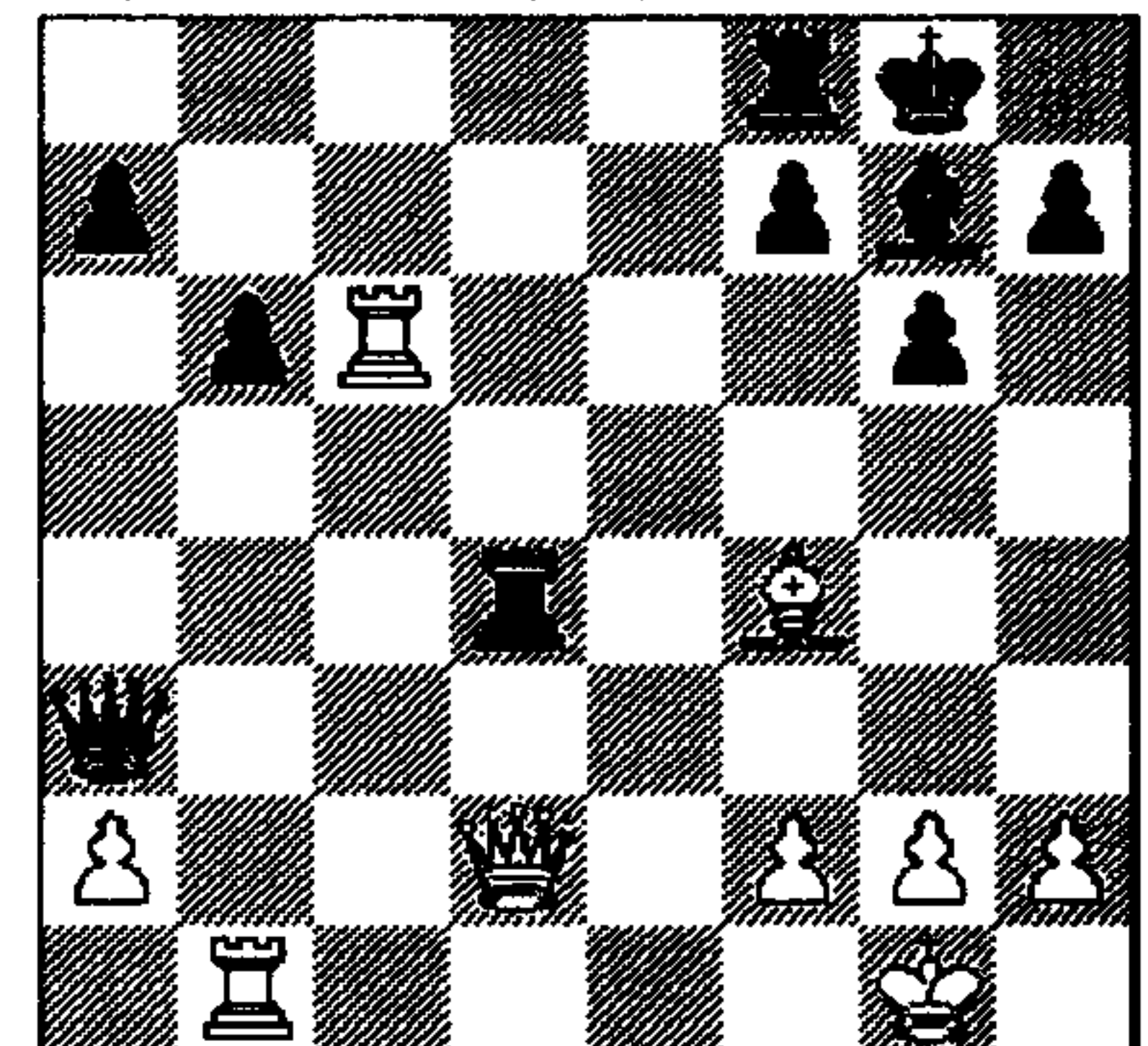

Diag. 2 Feller J. (2255) - Baudot D. (2275)

Feller J. (2255) – Baudot D. (2275) [B06]

Open96 (7), 1996

1. e4 g6 2. d4 g7 3. c3 d5 4. exd5 dxd5 5. e2 c5 6. f3 e6+ 7. e2 cxd4 8. cxd4 f6 9. 0-0 0-0 10. f4 b6 11. d3 d6 12. e3 b2 13. e4 a3 14. d5 d7 15. dxd7 dxd7 16. f2b1 b6 17. d2 f2ad8 18. f2f1 e5 19. dxc6 exf4 20. dxf4 dxc6 21. f2xc6 f2xd4 (Diag. 2) 22. d6 a4 23. c1 f2d8 0-1

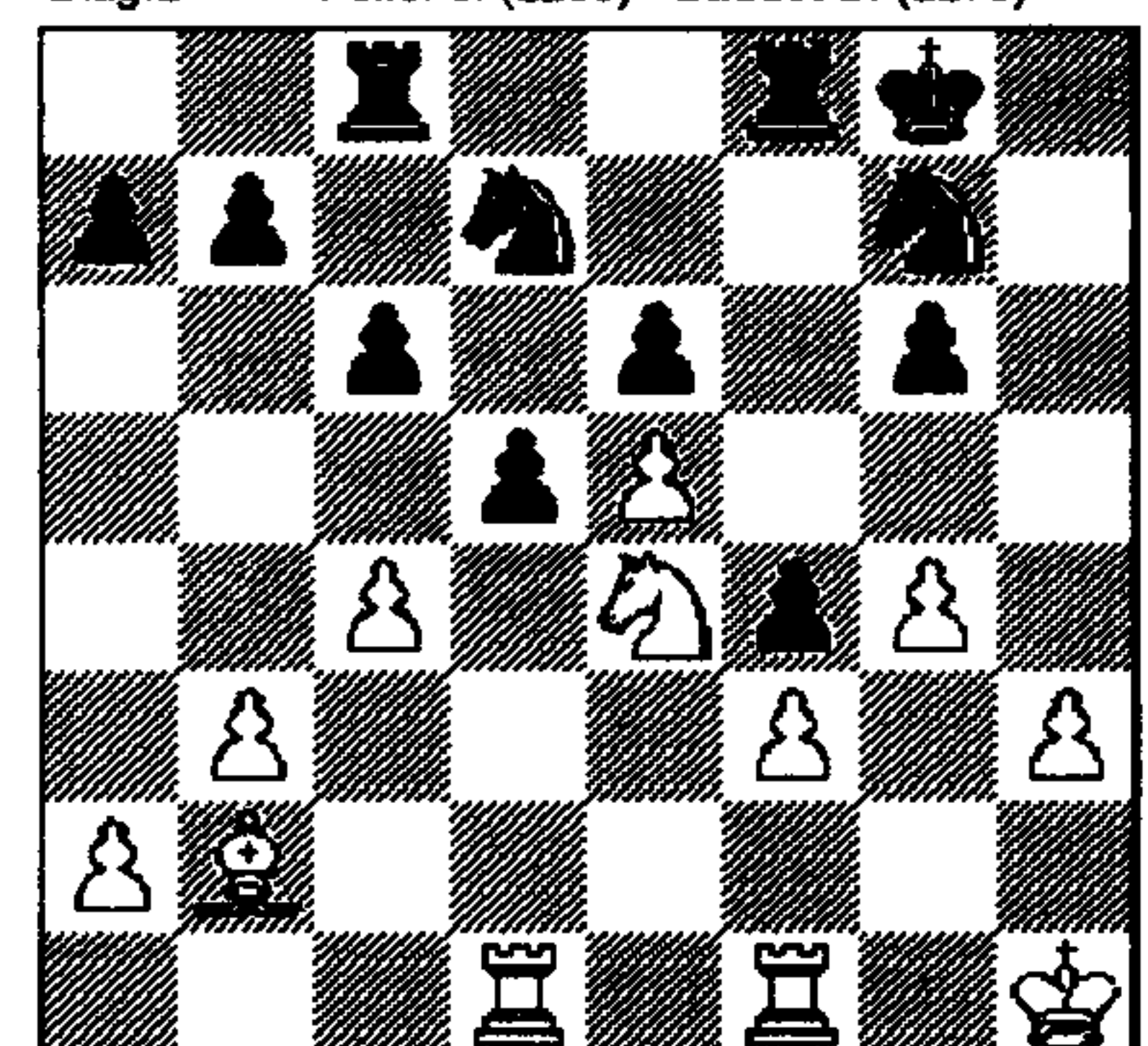

Diag. 3 Baudot D. (2275) - Schammo J. (2130)

Baudot D. (2275) – Schammo J. (2130) [D02]

Open96 (4), 1996

1. d4 d5 2. f3 e6 3. e3 f5 4. c4 f6 5. d3 c6 6. d3 d6 7. b3 0-0 [7...e4!?] 8. 0-0 d7 9. e5 e8 10. e2 d7 11. b2 d5 12. f3 g5 13. c2 g6 14. g4 dxe5 15. dxe5 e8 16. g3 g7 17. f2ad1 f2c8 18. f2h1 e8 19. h3 f4 20. dxc6 dxc6 21. dxc6 hxg6 22. exf4 gxf4 23. e4 (Diag. 3) dxe4?! [23...fcd8 24. d6 b6] 24. f2xd7 e3 [24...f7 25. f2xf7 f2xf7 26. f2e4 g5 27. h4±] 25. h4 [25. f2xb7!? f2f7 (25...fcd8 26. f2xa7 f2d2 27. e3 f2d3 28. b4+-) 26. f2xf7 f2xf7 27. f2d1±] 25...f7 26. f2xf7 f2xf7 27. f2d1 e2 28. f2e1 f2h8 29. f2xe2 f2xh4+ 30. g2 f2h8 31. f2d2 f2b8?! [31...e8!? 32. a4±] 32. f2d7+ g8 33. e1 g5 34. a3 b5 35. cxb5 f2xb5 36. e7 f2xe5 37. f6 1-0

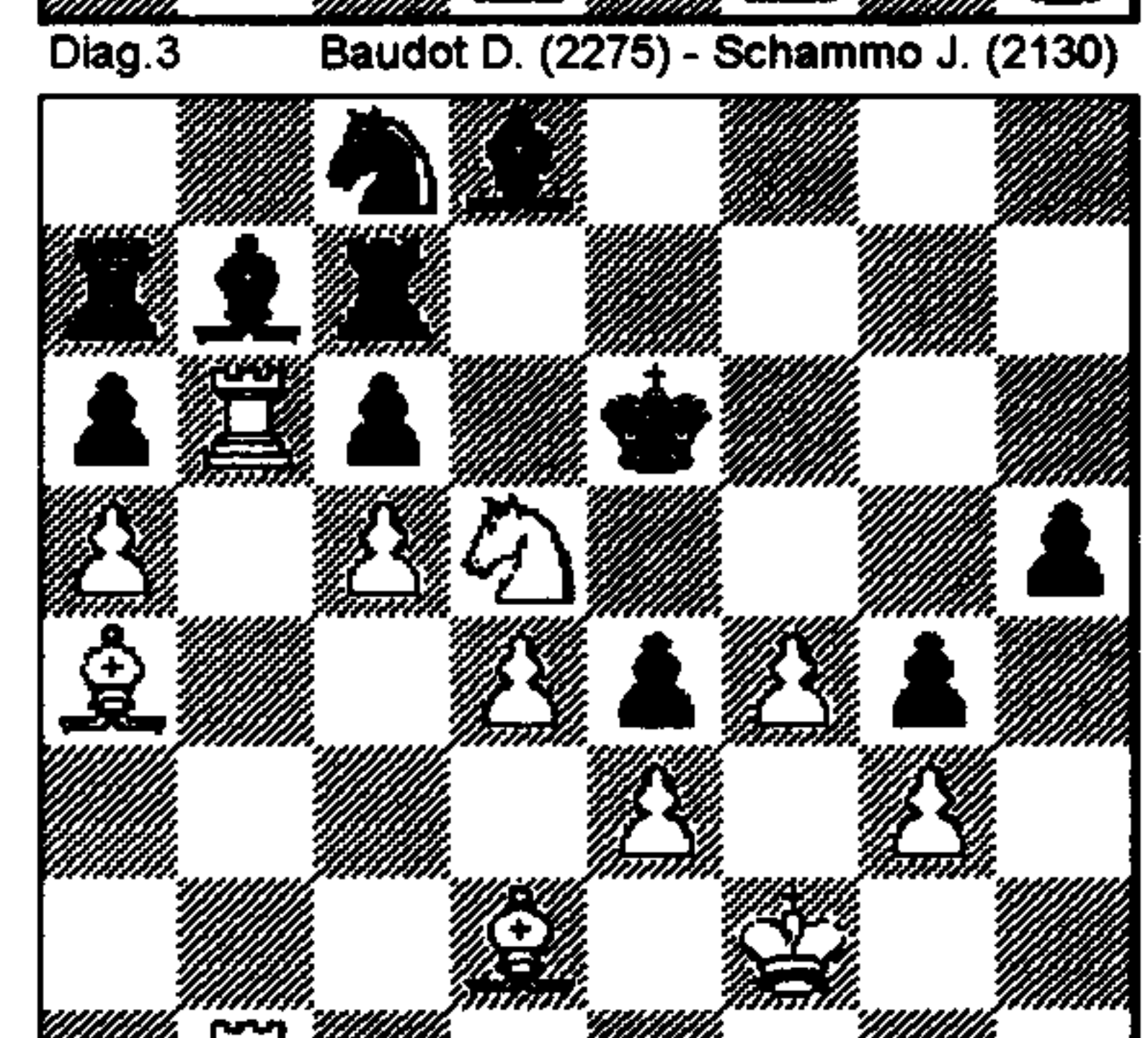

Diag. 4 Jeitz O. (1790) - Fage B. (1635)

Jeitz O. (1790) – Fage B. (1635) [A24]

Open96 (9), 1996

1. c4 e5 2. d3 f6 3. g3 g6 4. g2 g7 5. d3 0-0 6. f3 d6 7. g5 h6 8. d2 d7 9. 0-0 d5 10. b4 f5 11. f2b1 c6 12. b5 d7 13. c2 c7 14. f2b3 e6?! [c4...f6] 15. bxc6 bxc6 16. f2b1 f2c8 17. f2b7 d8 18. a4 f2c7 19. a5 f2d7 20. dxd8 f2xd8 21. e1 f2c8? [21...f6] 22. e3?! [22. f2e7! g8 (22...d7 23. f2xb8! f2axb8 24. f2xd7) 23. b5!+-] 22...a6 23. e4 d7 24. e6 dxb6 25. f2xb6 d5 26. c5 g8 [26...d4 27. d2 dxa2 28. f3 g8 29. d4 d7 30. dxc6 f2xc6 31. f2xc6 d5 32. f2xg7+ dxc7 33. f2xg6 f2c8 34. f2xh6+ g8+-] 27. a4 f2f8 [27...f6!?] 28. d4 e4 29. a5?! [29. d2! a5 30. h4 f6 31. f4 d7 32. f2b3±] 29...g5 30. d2?! [c30. d2] 30...f6 31. e3 d7 32. f2b1 e7 [32...f2cb8!] 33. f1 d8 34. g2 f8 35. f3 e8 36. e2 c7 37. f4 g4 [37...gxf4!? 38. gxf4 f2cb8] 38. h3 h5 39. hxg4 f2xg4? [39...hxg4] 40. f2 d8 41. d2 f2c7 42. f2b3 f6 43. f2b6! e8 44. e3 d7 45. f2b6 d7 46. d4 d7 47. e2 e8 48. d1 f2aa7 49. a4 d7 50. f2b6 d7 51. d2 d8 52. d3 e7 53. e2 [53. f2h1!?] 53...e6 54. f2 d8? [54...f2d7!] 55. dxd5!! (Diag. 4) f2h7 [55...dxd5?? 56. f2b3#] 56. f2b3 f5 57. d3 dxb6 58. cxb6 f2a8 59. dxe4 e7 60. d6+ [60. e2!] 60...dxd6 61. e2+ e6 62. dxc7 f2h8 63. e4 h4 64. gxf4 f2xh4 65. g3 e7 66. f2c1 d6?? 67. b4+ 1-0

Diag. 5 Lorenz P. - Donini C.

Patzer, Antischach und anderes Kuriosum

Bakalarz M. (2315) – Schammo J. (2130) [B41]

Open96 (8), 1996

1. e4 c5 2. f3 e6 3. d4 cxd4 4. dxd4 a6 5. c4 f6 6. d3 d6 7. d2 e7 8. e2 0-0 9. 0-0 c7 10. e3 d6 11. f2c1 d7 12. f3 e5 13. e3 a3 14. b3 c6 15. b6 1-0

Lorenz P. – Donini C. [C40]

Open96 (9), 1996

1. e4 e5 2. f3 e7 3. c4 f6 4. 0-0 c5 5. d3 d6 6. e3 b4 7. c1 b5 8. c3 a5 9. b4 a6 10. b3 b7 11. a4 b8 12. a5 e7 13. d2 d5 14. f2d1 c6 15. d4 dxe4 16. dxe5 f5?? (Diag. 5) 17. d7+?? [Ausrutscher oder Blindheit: 17. d8# !] 17...dxd7 18. e3 exf3 19. g3 dxe5 20. f2d2 f2d8 21. f2ad1 f2xd2 22. f2xd2 d5 23. g5 e7 24. dxe7 dxe7 25. b1 f2d8 26. f2d1 d4 27. f2e1+ f2f7 28. e2 f2e8 29. f2c1 e8 30. d3 c5 31. bxc5 f2h6 32. f2e1 f2h3 0-1

Birtz C. (1605) – Spartz Ga. (2025) [A46]

Open96 (2), 1996

1. d4 f6 2. f3 d6 3. f4 g6 4. e3 g7 5. d3 0-0 6. f2bd2 f2bd7 7. c3 c5 8. d4 b6 9. h3 b7 10. 0-0 b5? 11. dxd6 (Künstlerpech) exd6 12. dxd6 c4 13. dxf8 dxf8 14. e2 e6 15. f2e1 d5 16. e4 dxf4 17. f2b1 h5 18. h4 g5 19. d5 g4 20. dxe6 gxf3 21. exf7+ f8 22. dxf3 dxf4 23. g3 d3+ 24. g2 g4 25. dxc4 hxg4 26. f2bd1 d5 27. f2d5 dxd5 28. exd5 dxf7 29. f5 e5 30. f2d1 f2d8 31. f2d2 e7 32. e6 f2h8 33. f2d1 d6 34. f2c1 d3 35. f2c2 e1+ 0-1

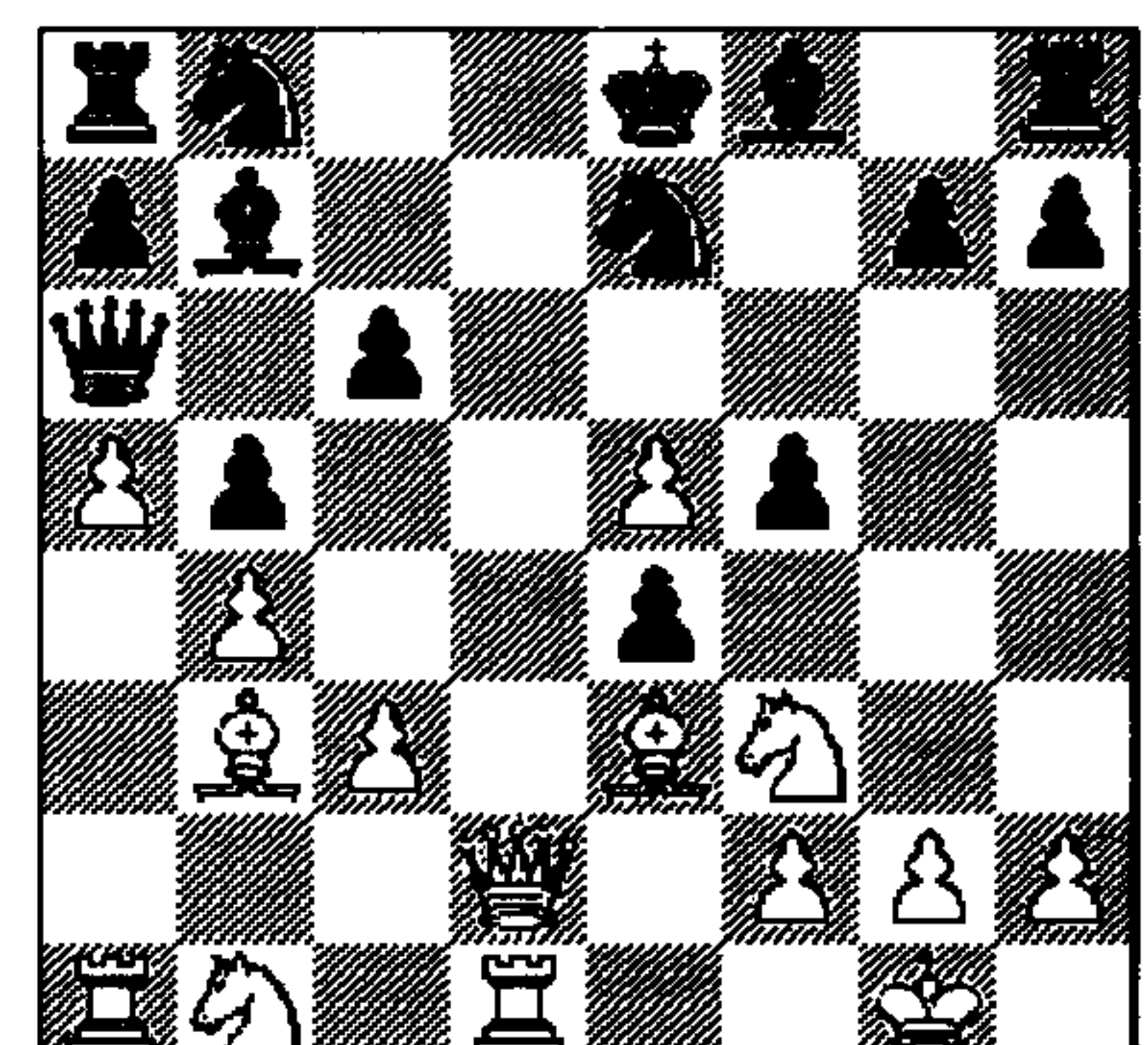

Diag. 5 Lorenz P. - Donini C.

Championnat Individuel Interscholaire
Challenge du LCE 05.07.96

| | | | | | | | | | |
|-----|-----------------|-------|------|------|-----|------|----|--------------------------------|-------------|
| 1 | Pettinger JP | c 1. | 1985 | LGE | 7.5 | 57.5 | 1 | LGE | 28.5 |
| 2 | Knerr Marc | | 1765 | LTC | 7.5 | 54.5 | | Pettinger JP | 7.5 |
| 3 | Hartung Jerry | b 1. | 1780 | LGE | 7.0 | 56.0 | | Hartung Jerry | 7.0 |
| 4 | Jeitz Olivier | b 2. | 1790 | LGE | 7.0 | 55.0 | | Jeitz Olivier | 7.0 |
| 5 | Verlaine Alex | b 3. | 1840 | LGE | 7.0 | 54.0 | | Verlaine Alex | 7.0 |
| 6 | Paulus Sami | b | 1765 | AL | 7.0 | 52.0 | 4 | LTC | |
| 7 | Hodzic N | a 1. | 1725 | AL | 7.0 | 51.0 | | Knerr Marc | 7.5 |
| 8 | Zotto Pascal | | 1530 | LCD | 7.0 | 49.0 | 7 | LGE 2 | 22.5 |
| 9 | Kremer Yves | c 2. | 1680 | AL | 6.5 | 50.5 | | Bigdowski R | 6.0 |
| 10 | Legrand P | b 5. | 1450 | LMR | 6.5 | 50.0 | | Deister Steve | 6.0 |
| 11 | Weydert Marc | c 3. | 1870 | LCD | 6.5 | 50.0 | | Stoll Bernard | 5.5 |
| 12 | Krier Claude | | 1580 | LCD | 6.5 | 49.0 | | Fischbach J | 5.0 |
| 13 | Magalhaes P | b | 1665 | LTML | 6.5 | 48.0 | 12 | LGE 3 | 18.5 |
| 18 | Bigdowski R | c 6. | 1480 | LGE | 6.0 | 49.0 | | Bijaoui Arnaud | 5.0 |
| 21 | Streitz Mélanie | b 10. | 1315 | EMC | 6.0 | 46.0 | | Bosetti Andrea | 5.0 |
| 26 | Deister Steve | a 3. | 1400 | LGE | 6.0 | 39.5 | | Traqueia M | 4.5 |
| 33 | Stoll Bernard | a 5. | 1400 | LGE | 5.5 | 35.0 | | Welter C | 4.0 |
| 48 | Fischbach J | a 10. | 1400 | LGE | 5.0 | 41.0 | 13 | EMC | 18.0 |
| 54 | Bijaoui Arnaud | a 13. | 1400 | LGE | 5.0 | 35.0 | | Streitz Mélanie | 6.0 |
| 55 | Bosetti Andrea | a 14. | 1400 | LGE | 5.0 | 35.0 | | Olsem Isabelle | 4.0 |
| 64 | Traqueia M | b 27. | 1400 | LGE | 4.5 | 31.5 | | Seiwerath A | 4.0 |
| 69 | Olsem Isabelle | b 30. | 1400 | EMC | 4.0 | 42.0 | | Gualandris T | 4.0 |
| 74 | Welter C | a 23. | 1400 | LGE | 4.0 | 37.5 | 22 | EMC 2 | 10.0 |
| 82 | Seiwerath A | b 35. | 1400 | EMC | 4.0 | 34.0 | | Roderburg J | 3.0 |
| 83 | Gualandris T | b 36. | 1400 | EMC | 4.0 | 33.5 | | Kemp Marcy | 3.0 |
| 92 | Roderburg J | b 39. | 1400 | EMC | 3.0 | 37.5 | | Brandenburger | 3.0 |
| 97 | Kemp Marcy | b 40. | 1400 | EMC | 3.0 | 34.5 | | Delmarko K | 1.0 |
| 104 | Brandenburger | c 16. | 1400 | EMC | 3.0 | 25.0 | | | |
| 111 | Fischbach M | a 41. | 1400 | LGE | 2.0 | 31.5 | | Die Mannschaft des LGE ge- | |
| 113 | Delmarko K | a 43. | 1400 | EMC | 1.0 | 31.5 | | wann alle Turniere der Saison. | |

Carlo Menghi ist
Differdinger Stadtmeister 1996

| 4. Runde | | | 2.2.-16.2.96 |
|-----------------------------|---|--------------|---------------|
| Pettinger JP | - | Spartz Guy | ½-1½ |
| Menghi C | - | spielfrei | 1 |
| Gruppe mit einem Minuspunkt | | | |
| Hartung J | - | Maschler A | 1½-½ |
| Gras J | - | Risch Mich | 0-1 |
| Kuffer JC | - | Jeitz C | 1-0 |
| Ramdedovic | - | Goerens Paul | 0-1 |
| Wagner C | - | spielfrei | 1 |
| 5. Runde | | | 23.2.-8.3.96 |
| Menghi C | - | Spartz Guy | 1-0 |
| Gruppe mit einem Minuspunkt | | | |
| Kuffer JC | - | Wagner C | 1-0 |
| Hartung J | - | Risch Mich | 1-0 |
| Pettinger JP | - | Goerens P | 1-0 |
| 6. Runde | | | 15.3.-17.5.96 |
| Menghi C | - | spielfrei | 1 |
| Gruppe mit einem Minuspunkt | | | |
| Kuffer JC | - | Spartz Guy | ½-1½ |
| Hartung J | - | Pettinger JP | 1-0 |
| 7. Runde | | | 24.5.-31.5.96 |
| Menghi C | - | spielfrei | 1 |
| Gruppe mit einem Minuspunkt | | | |
| Spartz Guy | - | Hartung J | 1½-½ |
| Finale | | | 5.7.96 |
| Spartz Guy | - | Menghi C | 0-1 |

Schiffange - Moulin Bestgen, le 29. et 30.6.96

Championnat Individuel Rapid-Chess

| | | | | | | | | | |
|---|---------------|-----|-----|------|----|-----------------|-----|-----|------|
| 1 | Weber JM | DOB | 7.0 | 33.5 | 8 | Bakalarz G | BEL | 5.5 | 31.5 |
| 2 | Schreiber C | BON | 7.0 | 33.0 | 9 | Peiffer Joe | BIS | 5.5 | 22.0 |
| 3 | Schartz Alain | DUD | 6.5 | 34.0 | 10 | Baskewitsch P | REM | 5.0 | 29.0 |
| 4 | Bakalarz M | BEL | 6.5 | 32.5 | 14 | Ramdedovic D | DIF | 5.0 | 22.0 |
| 5 | Schammo J | DUD | 6.0 | 37.0 | 20 | Wolff Jean-Paul | DIF | 4.0 | 20.5 |
| 6 | Karp Serge | DOB | 6.0 | 28.0 | 23 | Stanculeasa R | DIF | 3.5 | 20.5 |
| 7 | Kaber Claude | BEL | 5.5 | 32.5 | 25 | Gengler Pierre | DIF | 3.5 | 16.5 |

29 Teilnehmer

Bieles - Zolver AAFESCHACHTURNEIER 06.07.96

| | | | | | |
|---|-------------------------|------|---|-------------------------|-----|
| 1 | Schlüter Y / Spartz Guy | 16.0 | 4 | Kayser P / Mertens M | 9.0 |
| 2 | Schwab P / Wagener C | 14.5 | 5 | Klein JP / Schuller JC | 5.5 |
| 3 | Kaber C / Philipp JM | 11.0 | 6 | Schockmel JM / Kohnen M | 4.0 |

Kirchberg: Match amical B G L - BELES 26.04.96

| | | | | | | | |
|----------------|---|---------------|------------|---------------|---|----------------|--------------|
| BELES | - | BGL | 3-3 | BGL | - | BELES | 3½-2½ |
| Schockmel J | - | Goelff Claude | 0-1 | Goelff Claude | - | Schockmel J | 1-0 |
| Mertens Marc | - | Spartz Gast | 1-0 | Spartz Gast | - | Mertens Marc | 0-1 |
| Philippy JM | - | Kohnen Marc | 1-0 | Kohnen Marc | - | Philippy JM | ½-½ |
| Schuller JC | - | Mertz Alfred | 1-0 | Mertz Alfred | - | Schuller JC | 1-0 |
| Kayser Pierrot | - | Wirtz Claude | 0-1 | Wirtz Claude | - | Kayser Pierrot | ½-½ |
| Lentz Albert | - | Pütz Rudi | 0-1 | Pütz Rudi | - | Lentz Albert | ½-½ |

Turnieragenda

| | | |
|-----------|--------------|--|
| SO | 14.07 | 6e Challenge de la Ville de Diekirch |
| | | 7 Runden CH Kadenz 25 Min |
| | | Ecole Sauerwiss Beginn 9:30 |
| SA | 20.07 -24.07 | G e n t 19de Open Intl Schaaktoernooi |
| | | 9 Runden CH Kadenz 2 Stunden Rapid Chess |
| | | jeweils 13:00 - 17:00 und 19:00 - 23:00 |
| | | Einschreibung: 1500.- (1000.-) |
| | | Student Home Zimmer mit Frühstück: 525.- |
| SA | 17.08 -24.08 | St Ingbert Jubiläumsturnier 10 Jahre S.I.Open |
| | | 9 Runden CH Kadenz 2 St./40 Züge + 1 Stunde |

ELO-Liste am 1. Juli 1996

| | | | |
|-----------------|----------|----------------------------|----------|
| STULL Norbert | 2235 -10 | SCHOCKMEL M | 1630 -20 |
| MENGHI Carlo | 2210 -40 | BONVINI Gil | 1610 15 |
| SCHLÜTER Yves | 2140 -10 | STANCULEASA R | 1595 -5 |
| GOERENS Paul | 2075 -20 | PLACIDI Romain | 1590 -10 |
| MAUQUOI Rudi | 2070 -5 | MAAS Roland | 1565 15 |
| PHILIPPE G | 2055 25 | LEGRAND P | 1510 60 |
| KUFFER JC | 2030 -20 | GENGLER Pierre | 1500 0 |
| RISCH Michel | 2025 30 | JEITZ Francis | 1475 -25 |
| SPARTZ Guy | 1995 -5 | MC DONALD A | 1465 15 |
| PETTINGER JP | 1985 50 | DI CATO François | 1460 -5 |
| ROTA Emile | 1985 -20 | STREITZ Patrick | 1455 45 |
| SPARTZ Gaston | 1970 -75 | DOHM Micheline | 1450 -20 |
| PISCITELLI A | 1930 -5 | LUDEWIG Benoît | 1445 5 |
| MASCHLER A | 1890 -10 | KALMES Steve | 1420 -30 |
| HARTUNG Jerry | 1880 170 | BOULLUNG C | 1420 -30 |
| RISCH Martine | 1845 60 | JACOBINI Jerry | 1410 55 |
| EICKMANN N | 1810 -5 | BOSETTI Andrea | 1400 0 |
| BERNARD R | 1795 20 | KALMES Thierry | 1365 -35 |
| WEIRIG Alex | 1760 0 | GOFFER Noa | 1365 0 |
| KNERR Marc | 1755 -10 | GROSBUSCH C | 1355 0 |
| BREDEN Steve | 1750 10 | KALMES Joël | 1345 -55 |
| GRAS Jean | 1745 -10 | RAMDEDOVIC M | 1335 -65 |
| JEITZ Olivier | 1740 40 | GIANNOTTE D | 1315 -85 |
| RAMDEDOVIC D | 1730 130 | STREITZ Mélanie | 1315 -5 |
| WEBER Gérard | 1730 10 | STREITZ Sabrina | 1275 -20 |
| WAGNER Carlo | 1695 15 | Ab nächster Saison: | |
| KOHL Johny | 1675 5 | MAACK Arnold | |
| JEITZ Christian | 1650 180 | HENGEN Patrick | |
| WOLFF JP | 1645 -40 | CASSAN Cem | |
| MAUER Christian | 1645 30 | HODZIC Elvir | |

Eventuelle Beanstandungen werden von unserem Sekretär entgegengenommen und an die FLDE weitergeleitet.

Diese Liste ist bloss eine Veröffentlichung der nationalen ELO-Wertung und darf unter keinen Umständen schon als Spielerliste für die nächste Saison betrachtet werden.

Bchternach Championnat Blitz Individuel 7.7.96

| FINALE | | | | | B - FINALE | | | | |
|--------|-----------------|-----|-----|--|------------|---------------|-----|-----|--|
| 1 | Burkart Patrick | BON | 9.0 | | 1 | Hartung Jerry | DIF | 9.5 | |
| 2 | Weber JM | DOB | 8.5 | | 2 | Kuffer JC | DIF | 8.5 | |
| 3 | Wians Camille | BEL | 8.0 | | 3 | Spartz Guy | DIF | 8.5 | |
| 4 | Baskewitsch P | REM | 7.0 | | 4 | Bishop Peter | BEL | 8.0 | |
| 5 | Schartz Alain | DUD | 6.5 | | 5 | Verlaine Alex | ERE | 7.0 | |
| 6 | Schreiber C | BON | 6.0 | | 6 | Geschwindt G | DUD | 5.5 | |
| 7 | Ackermann R | BON | 6.0 | | 7 | Ludewig R | SCH | 5.0 | |
| 8 | Wagener C | BIS | 4.5 | | 8 | Jeitz Olivier | DIF | 4.5 | |
| 9 | Baudot Denis | BON | 3.5 | | 9 | Schmit F | LUX | 4.0 | |
| 10 | Kaber Claude | BEL | 3.0 | | 10 | Blasig Volker | LAT | 2.5 | |
| 11 | Recht Romain | BIS | 3.0 | | 11 | Schirtz A | ECH | 2.5 | |
| 12 | Roll Andreas | BON | 1.0 | | 12 | Donini Carlo | DUD | 0.5 | |

Eliminatoires:

| | | | | | | | |
|----|---------------|-----|-----|----|---------------|-----|-----|
| 7 | Kuffer JC | DIF | 6.0 | 9 | Hartung Jerry | DIF | 3.0 |
| 10 | Jeitz Olivier | DIF | 3.5 | 10 | Spartz Guy | DIF | 2.5 |

Beles Coupe Gurman 1996

| | | | | | | | |
|----|-------------------|-----|------|---------------------|---------------|-----|------|
| 1 | Mertens Marc | 8.5 | 44.0 | 13 | Suman Marino | 5.0 | 20.0 |
| 2 | Schmit Francis | 7.0 | 35.5 | 14 | Kimmes F | 4.5 | 18.5 |
| 3 | Nickels Hinky | 6.5 | 32.5 | 15 | Canon Patrick | 4.5 | 18.0 |
| 4 | Schuller JC | 6.5 | 32.0 | 16 | Well Josy | 4.5 | 16.0 |
| 5 | Kayser Pierrot | 5.5 | 30.0 | 17 | Recht Romain | 4.0 | 28.0 |
| 6 | Klein Jean-Paul | 5.5 | 28.5 | 18 | Bürger Arsène | 4.0 | 23.5 |
| 7 | Rota Emile | 5.5 | 28.0 | 19 | Geschwindt G | 4.0 | 22.0 |
| 8 | Streff Michel | 5.5 | 25.5 | 20 | Verlaine Alex | 4.0 | 21.5 |
| 9 | Krier Clement | 5.0 | 32.0 | 21 | Gölhausen R | 4.0 | 20.0 |
| 10 | Kohnen Marc | 5.0 | 29.0 | 22 | Thill Gérard | 4.0 | 20.0 |
| 11 | Hornung Alex | 5.0 | 27.0 | 23 | Clement Marc | 4.0 | 20.0 |
| 12 | Schneider Ed | 5.0 | 23.5 | ... (35 Teilnehmer) | | | |

| | | | | | | | | | |
|-----------|------|------|------|-----|-----|------|-----|-----|-----|
| 7 Rota E. | 1 | 2 | 3 | 4 | 5 | 6 | 7 | 8 | 9 |
| | 12w½ | 10s½ | 19w1 | 5s½ | 6w½ | 11s1 | 3w½ | 9s½ | 2s½ |

Audun-le-Tiche Tournoi des 4 Nations 06.- 07.07.96

Im Rahmen der "Semaine Sportive et Culturelle" veranstaltete der Schachverein aus Audun ein 4-Länderturnier zu dem je ein Verein aus Frankreich, Deutschland, Belgien und Luxemburg mit zwei Vierermannschaften eingeladen wurden, dabei waren beliebig viele Reservespieler zugelassen. Von letzterem machte unser Verein regen Gebrauch: in der ersten Mannschaft spielten 7 Spieler, in der 2. kamen gar 9 Spieler zum Einsatz.

| Differdingen 1 | DIF2 | FEU1 | AUD1 | AUD2 | FEU2 | ATH1 | ATH2 | |
|----------------|------|------|------|------|------|------|------|-----|
| Stull Norbert | - | - | - | - | 0.5 | 1 | 1 | 2.5 |
| Risch Michel | 1 | 1 | 0.5 | 1 | 1 | 0 | 1 | 5.5 |
| Goerens Paul | 1 | 1 | 1 | 1 | 1 | 1 | 1 | 7.0 |
| Hartung Jerry | 1 | 1 | 0.5 | 1 | - | - | - | 3.5 |
| Rota Emile | 1 | 0.5 | 0.5 | - | - | - | - | 2.0 |
| Jeitz Olivier | - | - | - | 1 | - | - | - | 1.0 |
| Ramdedovic D | - | - | - | - | 1 | 0 | 1 | 2.0 |

Kadenz: 7' 1.00 20' 1:00 30' 10' 1:00

| Differdingen 2 | DIF1 | FEU2 | ATH2 | ATH1 | AUD1 | AUD2 | FEU1 | |
|------------------|------|------|------|------|------|------|------|-----|
| Hodzic Elvir | 0 | 0.5 | 1 | 0 | 0 | 0 | 0.5 | 2.0 |
| Legrand Philippe | 0 | 0 | 1 | 0 | - | - | - | 1.0 |
| Philippe Georges | 0 | 1 | 1 | - | - | - | - | 2.0 |
| Kohl Johny | - | - | - | 0.5 | - | - | - | 0.5 |
| Gras Jean | - | - | - | - | 0 | 1 | 0.5 | 1.5 |
| Risch Martine | - | - | - | - | 0.5 | 1 | 1 | 2.5 |
| Di Cato Francis | 0 | 0 | 0 | 1 | - | - | - | 1.0 |
| Maack Arnold | - | - | - | - | 0 | 1 | - | 1.0 |
| Hengen Patrick | - | - | - | - | - | - | 0 | 0.0 |

7' 1.00 20' 1:00 30' 10' 1:00

Klassement

| | | | | | | | | | |
|---|------------------|-----|-----|------|---|------------------|-----|-----|------|
| 1 | Differdingen 1 | LUX | 6.5 | 23.5 | 5 | Feuchtwangen 2 | DEU | 2.5 | 11.5 |
| 2 | Audun-le-Tiche 1 | FRA | 6.0 | 21.5 | 6 | Differdingen 2 | LUX | 2.5 | 11.5 |
| 3 | Athus 1 | BEL | 4.5 | 18.5 | 7 | Audun-le-Tiche 2 | FRA | 1.5 | 6.0 |
| 4 | Feuchtwangen 1 | DEU | 4.5 | 14.5 | 8 | Athus 2 | BEL | 0.0 | 5.0 |

Wir benutzen die Gelegenheit, um unser neues Mitglied, Elvir Hodzic vorzustellen, der in Audun am 1.Brett unserer 2.Mannschaft spielte und das, wie immer, sehr spektakulär.

Eine Gewinnpartie (gegen Athus 2):

Hodzic Elvir – N.N. (Athus)

1.e4 e5 2.♘c4 d6 3.f4 exf4 4.♗f3 ♖c6 5.♗c3 a6
6.g4 ♕xg4 7.e5 ♗xe5 8.♗xe5 ♕xd1 9.♕xf7+ ♔e7
10.♗d5# Eine Neuinszenierung des Seekadettenmatt.

Eine Verlustpartie (gegen Athus 1):

Monaville Guy – Hodzic Elvir

1.e4 e5 2.f4 f5 3.exf5 exf4 4.♖h5+ g6 5.fxg6 ♗f6
6.♖e5+ ♕e7 7.gxh7 ♖xh7 8.♖xf4 d6 9.♗f3 ♗g4
10.h3 ♗h4+ 11.♗xh4 ♖xh4+ 12.g3 ♖e7+ 13.♕e2
♖h5 14.♔d1 ♖d5 15.♖e1 ♗e3+ 16.♖xe3 ♖xe3
17.♗c3 ♖xc3 18.♕f3+ ♖e5 19.♖xe5+ dxe5
20.dxc3 und Weiss gewann wegen seiner 2
Mehrbaurn 1-0

Eine Remispartie (gegen Feuchtwangen 1):

Hodzic Elvir – N.N. (Feuchtwangen)

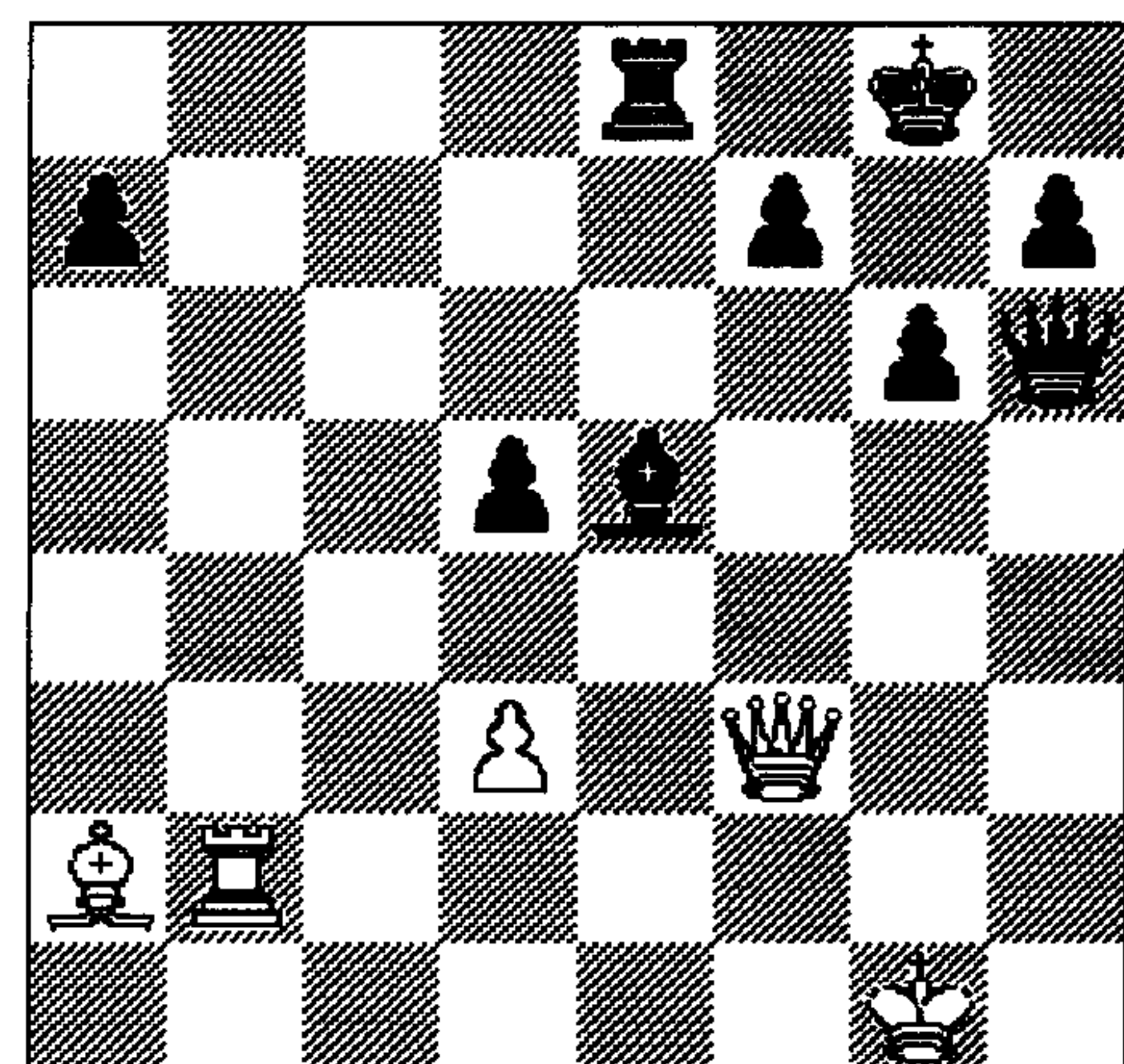

1...♖c1+ 2.♔g2 ♖xb2+ 3.♔f1 ♖xa2 4.d4 ♕xd4
5.♖xf7+ ½-½

KGSRL Gent 19de OPEN INTERNATIONAAL SCHAAKTOERNOOI 20.-24.7.96

| Stull Norbert place 20 | | | | Rota Emile place 64 | | | | Hartung Jerry place 130 | | | |
|------------------------------|--------------------------|---------|-------------|-----------------------------|------|-------------|------|---------------------------|------|-------------|------|
| 1 | SN (w) - Van Dijke P | 1763 | 1-0 1 | RE (w) - Van Sebroeck B | 1600 | 1/2-1/2 0.5 | | HJ (s) - Van Coppenolle K | 2074 | 0-1 0 | |
| 2 | SN (s) - Hoogstijns R | 1932 | 1-0 2 | RE (s) - Willems B | 1688 | 1/2-1/2 1 | | HJ (w) - Roels R | 0 | 1-0 1 | |
| 3 | SN (w) - Stap K | 1958 | 1/2-1/2 2.5 | RE (w) - Vanhaverbeke J | 1758 | 1-0 2 | | HJ (s) - Janssen A | 1956 | 1/2-1/2 1.5 | |
| 4 | SN (s) - Verkooijen F | 1963 | 1-0 3.5 | RE (s) - Langenberg J | 0 | 1/2-1/2 2.5 | | HJ (w) - Brasser P | 1932 | 1/2-1/2 2 | |
| 5 | SN (w) - Odendahl R | 2350 | 1/2-1/2 4 | RE (w) - Snoep J | 1685 | 1/2-1/2 3 | | HJ (s) - Wind E | 1887 | 1-0 3 | |
| 6 | SN (s) - Valstar J | 1900 | 0-1 4 | RE (s) - Friesen B | 1744 | 1/2-1/2 3.5 | | HJ (w) - Hagenyk K | 1971 | 0-1 3 | |
| 7 | SN (w) - Devreesse S | 1961 | 1-0 5 | RE (w) - Diekstra J | 1828 | 1-0 4.5 | | HJ (s) - Roels F | 1857 | 1-0 4 | |
| 8 | SN (s) - Aagaard M | 2071 | 1/2-1/2 5.5 | RE (w) - Saligo L | 2189 | 1-0 5.5 | | HJ (w) - Friesen Ba | 1944 | 0-1 4 | |
| 9 | SN (w) - Hoffmann P | 2011 | 1-0 6.5 | RE (s) - Schoonderwoerd N | 2152 | 1/2-1/2 6 | | HJ (s) - Van Hecke E | 1861 | 1-0 5 | |
| Kuffer Jean-Claude place 140 | | | | Spartz Gaston place 159 | | | | Weber Gérard place 292 | | | |
| 1 | KJC (s) - Von Oppen O | 1641 | 0-1 0 | SG (s) - Flamée D | 1849 | 1-0 1 | | WG (s) - De Vilder H | 2140 | 0-1 0 | |
| 2 | KJC (w) - Van Hecke G | 0 | 1-0 1 | SG (w) - Limbourg R | 2026 | 1/2-1/2 1.5 | | WG (w) - Zouaghi S | 0 | 0-1 0 | |
| 3 | KJC (s) - Steijn R | 1820 | 1-0 2 | SG (s) - Van Schaardenburg | 2295 | 0-1 1.5 | | WG (s) - Van der Wal N | 1400 | 1/2-1/2 0.5 | |
| 4 | KJC (w) - Van Laer J | 1758 | 1/2-1/2 2.5 | SG (w) - Vreugdenhil F | 1851 | 1-0 2.5 | | WG (w) - Brands E | 1449 | 1/2-1/2 1 | |
| 5 | KJC (s) - Van Oudvorst B | 1839 | 1/2-1/2 3 | SG (s) - Van de Woestijne A | 1963 | 1/2-1/2 3 | | WG (s) - Steenhaut D | 1132 | 1-0 2 | |
| 6 | KJC (w) - Huypens S | 1837 | 1/2-1/2 3.5 | SG (w) - Vreeken K | 1936 | 1/2-1/2 3.5 | | WG (w) - Mercks R | 0 | 1-0 3 | |
| 7 | KJC (s) - De Kruif K | 1829 | 1/2-1/2 4 | SG (s) - De Jongh H | 1937 | 1/2-1/2 4 | | WG (s) - De Bruycker H | 1900 | 0-1 3 | |
| 8 | KJC (w) - Van Hecke E | 1861 | 1-0 5 | SG (w) - Hareux H | 1930 | 0-1 4 | | WG (w) - Westerlinck F | 0 | 0-1 3 | |
| 9 | KJC (s) - Hareux H | 1930 | 0-1 5 | SG (s) - Scheermeijer R | 1846 | 1/2-1/2 4.5 | | WG (s) - Lucas J | 1590 | 1/2-1/2 3.5 | |
| R | 1 Blees A | IM 2405 | 8.5 | 9 Lacrosse M | 2250 | 7 | 51.0 | 20 Stull Norbert | 2235 | 6.5 | 48.5 |
| A | 2 Vetemaa J | FM 2350 | 7.5 57.5 | 10 Rudolph J | 2240 | 7 | 50.5 | 64 Rota Emile | 1985 | 6 | 41.5 |
| N | 3 Bosboom M | IM 2425 | 7.5 56.5 | 11 De Haan E | 2211 | 7 | 49.5 | 130 Hartung Jerry | 1690 | 5 | 40.5 |
| K | 4 Khenkin I | GM 2575 | 7.5 56.5 | 12 Rubingh O | 2260 | 7 | 47.0 | 140 Kuffer Jean-Claude | 2035 | 5 | 39.0 |
| I | 5 Cekro E | FM 2421 | 7.5 56.0 | 13 Van Ketel R | 2090 | 7 | 47.0 | 143 Kalmes René | 1850 | 5 | 38.0 |
| N | 6 Kogan A | IM 2475 | 7.5 54.5 | 14 Lammens T | 1845 | 7 | 44.5 | 159 Spartz Gaston | 0 | 4.5 | 46.0 |
| G | 7 Roofthoofd M | FM 2295 | 7 54.5 | 15 Van Theemsche A | 2176 | 7 | 40.0 | 272 Gnad Gunnar | 1840 | 3.5 | 37.5 |
| S | 8 Dutreeuw M | FM 2406 | 7 53.0 | 16 Van der Stricht G | 2298 | 6.5 | 56.0 | 292 Weber Gérard | 1730 | 3.5 | 31.5 |

Rimavska Sobota, Slovakei Jugend - EM 18.-27.7.96

Die diesjährige Europameisterschaft für Jugendliche und Kinder fand vom 18. - 27.7.96 in Rimavska Sobota (Slovakei) statt. 425 Spieler und Spielerinnen aus 36 Ländern traten an, darunter 5 Luxemburger. Bei diesen stark besetzten Turnieren dominierten die Jugendlichen aus den ehemaligen Sowjetrepubliken. Bemerkenswert ist jedoch, dass der erst 12 Jahre alte Ukrainer Ruslan Ponomarjow Europameister bei den U-18 wurde.

| Pettinger Jean-Paul Boys U-18 | | | | Schroeder Benny Boys U-18 | | | | Verlaine Alex Boys U-16 | | | |
|-------------------------------|---------------------------|-----|-------------|---------------------------|-----|-------------|--|--------------------------|-------------------|-------------|--|
| 1 | PJP - Surma Dimitri | BLR | 0-1 0 | SB - Marcelin Cyril | FRA | 0-1 0 | | VA - Bekker-Jensen Simon | DAN | 0-1 0 | |
| 2 | PJP - Hrivnak Martin | SLO | 0-1 0 | SB - spielfrei | | 1-0 1 | | VA - Plastik Radoslav | SLO | 0-1 0 | |
| 3 | PJP - spielfrei | | 1-0 1 | SB - Galyas Miklos | HUN | 0-1 1 | | VA - Kallio Hekki | FIN | 0-1 0 | |
| 4 | PJP - Hagara Edouard | SLO | 0-1 1 | SB - Starostits Ilmars | LET | 0-1 1 | | VA - Padeiro José | POR | 0-1 0 | |
| 5 | PJP - Andrade José | POR | 0-1 1 | SB - Mozeris Victoras | LIT | 0-1 1 | | VA - Supancic Robert | SLV | 1/2-1/2 0.5 | |
| 6 | PJP - Schroeder Benny | LUX | 1/2-1/2 1.5 | SB - Pettinger Jean-Paul | LUX | 1/2-1/2 1.5 | | VA - Stamenkovic Dejan | MAC | 0-1 0.5 | |
| 7 | PJP - Bekker-Jensen David | DAN | 0-1 1.5 | SB - Guid Matej | SLV | 0-1 1.5 | | VA - Mogilarov Dimitar | BUL | 0-1 0.5 | |
| 8 | PJP - Csolto Robert | SLO | 1-0 2.5 | SB - Varlinov Atanas | BUL | 1/2-1/2 2 | | VA - Kujovic Michal | SLO | 0-1 0.5 | |
| 9 | PJP - Mozeris Victoras | LIT | 0-1 2.5 | SB - Csolto Robert | SLO | 0-1 2 | | VA - Banas Kamil | SLO | 1/2-1/2 1 | |
| Fage Brian Boys U-12 | | | | Jeitz Christian Boys U-10 | | | | Europa-Meister | | | |
| 1 | FB - Smeets Jan | NED | 0-1 0 | JC - Vicol Dorian | MOL | 1/2-1/2 0.5 | | U-18 | PONOMARJOV Ruslan | UKR | |
| 2 | FB - Cervinka Michal | CZE | 0-1 0 | JC - Alekseen Igor | EST | 0-1 0.5 | | U-16 | DOETTLING Fabian | DEU | |
| 3 | FB - Stojanovski Dejan | MAC | 0-1 0 | JC - Svesnikov Vladimir | LET | 0-1 0.5 | | U-14 | KOBILKIN Jevgeni | UKR | |
| 4 | FB - Janko Zoltan | SLO | 1/2-1/2 0.5 | JC - Valenau Eduard | ROM | 0-1 0.5 | | U-12 | DROSDOVSKI Juri | UKR | |
| 5 | FB - Lifshic Cabi | ISR | 1/2-1/2 1 | JC - Stellwagen Daniel | NED | 1/2-1/2 1 | | U-10 | RADJABON Teimur | AZE | |
| 6 | FB - Banas Michal | SLO | 1-0 2 | JC - Holeksa Zdenek | CZE | 1/2-1/2 1.5 | | | | | |
| 7 | FB - Szvetits René | OES | 1/2-1/2 2.5 | JC - Pikker Geoy | OES | 1/2-1/2 2 | | | | | |
| 8 | FB - Bekker-Jensen Anders | DAN | 1/2-1/2 3 | JC - Berta Peter | SLO | 1/2-1/2 2.5 | | | | | |
| 9 | FB - Danilov Nikolai | EST | 0-1 3 | JC - Sulashvili Malkkhaz | GEO | 1/2-1/2 3 | | | | | |

Pettinger,J - Csolto,R [B92] EuCh-U18b (8), Rimavska Sobota, 1996

1.e4 c5 2.ϕf3 d6 3.d4 cxd4 4.ϑxd4 ϑf6 5.ϑc3 a6 6.ϑe2 b5 7.ϑf3 e5 8.ϑf5 ϑb7 9.ϑg5 h6 10.ϑxf6 ♗xf6
11.ϑd5 ♗d8 12.0-0 ϑd7 13.a4 bxa4 14.♞xa4 ϑb6 15.ϑxb6 ♗xb6 16.b3 g6 17.ϑe3 ϑe7 18.♗d2 ϑf8
19.♞fa1 ϑg7 20.ϑc4 ♗c7 21.ϑa5 ♞a7 22.ϑxb7 ♗xb7 23.♗d3 ♞ha8 24.ϑe2 ♗c6 25.♗c4 ♗b6 26.♗d5 ϑg5
27.ϑc4 ♗c7 28.g3 a5 29.h4 ϑf6 30.♗d2 ♗c5 31.ϑd5 ♞c8 32.♞c4 ϑd8 33.♞xc5 ♞xc5 34.b4 ♞c8 35.bxa5
♞c5 36.a6 ϑb6 37.♗b4 1-0

Holeksa,Z-Jeitz,Ch [B22] EuCh-U10b (6), Rimavska Sobota, 1996

1.e4 c5 2.c3 d5 3.exd5 ♗xd5 4.d4 ϑf6 5.ϑf3 ϑg4 6.ϑe2 e6 7.c4 ♗d8 8.ϑc3 ϑc6 9.d5 exd5 10.ϑxd5 ϑxd5
11.♗xd5 ϑe6 12.♗xd8+ ♞xd8 13.ϑd2 ϑe7 14.0-0-0 ϑf6 15.ϑg5 ϑd4 16.ϑd3 ϑxf3 17.ϑxf6 gxf6 18.gxf3
ϑe7 19.♞he1 h6 20.f4 ϑd6 21.f5 ϑd7 22.ϑc2+ ϑc7 23.♞e7 ϑc8 24.♞xf7 ♞hf8 25.♞g7 ♞h8 26.♞g6 ♞dg8
27.♞dg1 ♞f8 28.♞lg3 h5 29.ϑe4 b6 30.♞d3 ϑc7 31.♞g7 ♞d8 32.♞f7 ♞hf8 33.♞xf8 ♞xf8 34.ϑd2 ♞e8
35.♞e3 ♞e5 36.ϑe2 1/2-1/2



Pettinger,J - Hagara,E [C00] EuCh-U18b (4), Rimavska Sobota, 1996
1.e4 e6 2.d3 d5 3.♟d2 ♠f6 4.♟gf3 ♠b6 5.c3 c5 6.g3 ♟b7 7.♟e2 ♟e7 8.♟g2 ♠c6 9.0-0 ♟c7 10.♟e1 0-0
11.e5 ♠d7 12.♠f1 ♟ae8 13.♟f4 ♟a6 14.h4 d4 15.c4 ♠b5 16.♠b3 ♠xc4 17.♠xc4 ♟b8 18.♠1h2 ♟b6 19.♠g4
♟fb8 20.♠g5 ♠f8 21.♠f6+ ♟xf6 22.♠xf6 e5 23.♠fxg7 ♠xg7 24.♟c1 h6 25.♠e4 ♠e7 26.h5 f5 27.♠d2 ♠d7
28.g4 ♟g8 29.gxf5 ♠h8 30.♠h1 ♠xf5 31.♟h3 ♟d8 32.♠h2 ♟b7 33.♠e4 ♟h4 34.♟a3 ♟f4+ 35.♠h1 ♠d6
36.f3 ♟h4 37.♟h2 ♠xe4 38.♟xe4 ♟xe4 39.♠xe4 ♟e7 40.♟xd7 ♟xd7 41.♟xe5+ ♟g7 42.♟f5 ♟e7 43.♟h3 ♟f6
44.♟g1 ♟f3 0-1

Jeitz,Ch - Sveshnikov,V [B32] EuCh-U10b (3), Rimavska Sobota, 1996
1.e4 c5 2.♠f3 ♠c6 3.d4 cxd4 4.♠xd4 e5 5.♠b5 d6 6.c4 ♟e7 7.♠1c3 a6 8.♠a3 ♟e6 9.♟e2 ♟g5 10.0-0 ♟xc1
11.♟xc1 ♠f6 12.h3 0-0 13.♠c2 ♟c8 14.♠e3 ♠d4 15.♠ed5 ♠xd5 16.♠xd5 ♟xd5 17.♠xd5 f5 18.f4 ♟b6
19.♟f2 ♟xb2 20.♟d3 ♟b6 21.♟b1 ♟a7 22.♠xe5 dxe5 23.♠h1 e4 24.♟e2 ♠c2 25.♟f1 ♠e3 26.♟e1 ♠xc4
27.♟xc4 ♟xc4 28.♟f1 ♠b5 29.♟xf5 ♟xf5 30.♟xf5 ♟f7 31.♟e5 g6 32.♟e1 ♟f5 33.♟e8+ ♠g7 34.♟e7+ ♠h6
35.♟d6 ♟d4 36.♟xa6 ♟xd5 37.♠h2 ♟e5+ 38.♠g1 ♟g3 39.♟f1 ♟d2 0-1

F.L.D.E. NEWS : Liste ELO pour Rapid Chess 1996-97

| | | | | | | | | | |
|---------------|------|---------------|------|---------------|------|-----------------|------|------------------|------|
| MENGHI Carlo | 2275 | PISCITELLI A | 1965 | WAGNER Carlo | 1710 | MAUER Christian | 1615 | DI CATO François | 1435 |
| SCHLÜTER Yves | 2195 | RISCH Michel | 1905 | GRAS Jean | 1710 | JEITZ Christian | 1580 | STREITZ Patrick | 1425 |
| STULL Norbert | 2170 | MASCHLER A | 1875 | RAMDEDOVIC D | 1700 | BONVINI Gil | 1575 | JACOBINI Jerry | 1390 |
| GOERENS Paul | 2090 | PETTINGER JP | 1840 | WOLFF JP | 1680 | LEGRAND P | 1550 | LUDEWIG Benoît | 1380 |
| MAUQUOI Rudi | 2045 | EICKMANN N | 1760 | BERNARD R | 1650 | GENGLER Pierre | 1505 | GROSBUSCH C | 1355 |
| KUFFER JC | 2015 | KNERR Marc | 1745 | JEITZ Olivier | 1640 | MAAS Roland | 1495 | BOSETTI Andrea | 1325 |
| SPARTZ Guy | 2015 | HARTUNG Jerry | 1735 | RISCH Martine | 1635 | MC DONALD A | 1465 | STREITZ Mélanie | 1295 |
| ROTA Emile | 1985 | WEBER Gérard | 1710 | STANCULEASA R | 1625 | DOHM Micheline | 1435 | | |

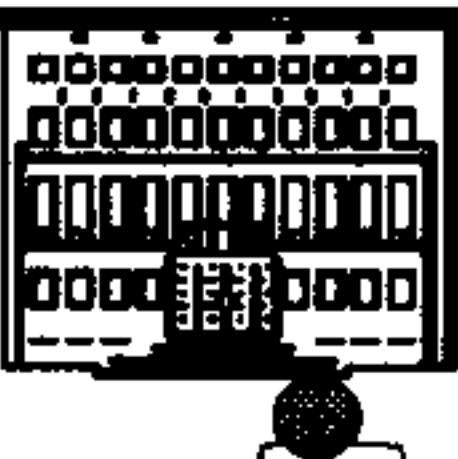
| | | | | | |
|-------------------------|------------------|------------------|------------------|------------------|-------------------|
| "Championnat" | 1.Runde 20.10.96 | 3.Runde 24.11.96 | 5.Runde 05.01.97 | 7.Runde 02.02.97 | 9.Runde 02.03.97 |
| Provisorischer Kalender | 2.Runde 10.11.96 | 4.Runde 15.12.96 | 6.Runde 19.01.97 | 8.Runde 23.02.97 | 10.Runde 23.03.97 |

| K a l e n d e r 96/97 | | | |
|-----------------------|--------------|---|---|
| SO 08.09.96 | Düdelingen | 7e Open de la Forge du Sud | |
| SO 15.09.96 | Differdingen | 15. Challenge de la Ville de Differdange |  |
| | | 10. Coupe Dr Jos Hoeltgen | |
| SO 22.09.96 | Schifflingen | Challenge de la Ville de Schifflange | |
| SO 13.10.96 | Limpertsberg | Assemblée Générale FLDE Coupe Francis Kraus | |
| SA 26.10.96 | Esch-Reine | 7ème Open pour Jeunes | |
| SO 22.12.96 | Differdingen | Open Jeunes Comité des Fêtes |  |

| Bexbach, den 23.06.96: das "Megaevent" | | | |
|--|---------|-------------------|-------|
| Coupe de la Tour d'Argent | | | |
| 1 Schwarzenbach | 25 | 4 Differdingen | 13 |
| 2 Bexbach | 20 | 5 Athus | 11 |
| 3 Metz Alekhine | 16 | 6 Petite-Rosselle | 11 |
| | | | |
| Differdingen | 1.Runde | 2.Runde | Total |
| 1 Stull Norbert | 1 | 0.5 | 3 |
| 2 Goerens Paul | 0 | 1 | 2 |
| 3 Philippe Georges | 0 | 0 | 0 |
| 4 Spartz Gast | 0.5 | 0.5 | 2 |
| 5 Ramdedovic D | 1 | 1 | 4 |
| 6 Risch Martine | 0 | 0 | 0 |
| 7 Hodzic Elvir | 0 | 1 | 2 |
| 8 Dohm Micheline | 0 | 0 | 0 |
| | 2.5 | 4 | 13 |

Diekirch Challenge de la Ville de Diekirch 14.07.96

| | | | | | | | | | |
|------------------|-----|-------------------|-----|-------------------|-----|-------------------|-----|--------------------|-----|
| 1 Bakalarz M | 6.5 | 16 Degen V | 4.5 | 31 Bock F | 4 | 46 Scholtes Théo | 3 | 61 Leyder A | 2.5 |
| 2 Berend Fred | 6 | 17 Bakalarz G | 4.5 | 32 Meray O | 4 | 47 Neuman Carlo | 3 | 62 Vieira F | 2.5 |
| 3 Becker Marc | 5.5 | 18 Wirig Anthony | 4.5 | 33 Ratayczak H | 4 | 48 Schumacher A | 3 | 63 Mois Eric | 2.5 |
| 4 Gross Georg | 5.5 | 19 Zigrand Roger | 4.5 | 34 Jeitz Olivier | 4 | 49 Nilles René | 3 | 64 Werpin L | 2.5 |
| 5 Nezar M | 5.5 | 20 Werner Yvan | 4 | 35 Hengen Patrick | 4 | 50 Lamberty M | 3 | 65 Weber P | 2.5 |
| 6 Stull Norbert | 5 | 21 Schmit Francis | 4 | 36 Birkner M | 3.5 | 51 Dany A | 3 | 66 Burger A | 2 |
| 7 Wians Camille | 5 | 22 Gnad Gunnar | 4 | 37 Klein Ingo | 3.5 | 52 Valbuena M | 3 | 67 Krier Claude | 2 |
| 8 Rasmussen L | 5 | 23 Feyen Benny | 4 | 38 Linster Tom | 3.5 | 53 Van der Linden | 3 | 68 Jeitz Christian | 2 |
| 9 Wagener C | 5 | 24 Jacobs Ansgar | 4 | 39 Recht Romain | 3.5 | 54 Kramer Marcel | 3 | 69 Mikolajezak | 2 |
| 10 Karp Serge | 5 | 25 Kalmes René | 4 | 40 Rausch Marc | 3.5 | 55 Taddei J | 3 | 70 Claude Paul | 2 |
| 11 Goerens Paul | 5 | 26 Dany S | 4 | 41 Weber Tom | 3.5 | 56 Velikonja M | 3 | 71 Hubert G | 2 |
| 12 Wagner Hans | 4.5 | 27 Hodzic Elvir | 4 | 42 Hornung Alex | 3.5 | 57 Ernzer Aly | 3 | 72 Dohm M | 2 |
| 13 Klicker F | 4.5 | 28 Gengler Pierre | 4 | 43 Michels Dave | 3 | 58 Muller Tino | 2.5 | 73 Schoetttert P | 1.5 |
| 14 Monaville G | 4.5 | 29 Verlaine Alex | 4 | 44 Zilles Paul | 3 | 59 Rippinger R | 2.5 | 74 Peters Andy | 1 |
| 15 Taddei Benoît | 4.5 | 30 Hisette C | 4 | 45 Biwer Joël | 3 | 60 Mossong B | 2.5 | 75 Graf Joe | 1 |

| Differdinger Teilnehmer | Fortschrittstabelle | | | | | | | | Pkte | Summ | | | | | | |
|-------------------------|---------------------|---|-----|-----|-----|-----|-----|---|------|------|-----|---|-----|-----|---|------|
| Stull Norbert | 49w | 1 | 30s | 1 | 22w | 1 | 2s | 0 | 21w | 1 | 9s | 0 | 13w | 1 | 5 | 22 |
| Goerens Paul | 68w | 1 | 23s | 1 | 3s | 0 | 44w | 0 | 34s | 1 | 32w | 1 | 20s | 1 | 5 | 19 |
| Hodzic Elvir | 66s | 0 | 56w | 1 | 34s | 1 | 25w | 0 | 46s | 1 | 43w | 1 | 10s | 0 | 4 | 16 |
| Gengler Pierre | 42s | 0 | 61w | 0.5 | 56s | 1 | 53w | 1 | 25s | 0.5 | 29w | 1 | 8s | 0 | 4 | 15.5 |
| Jeitz Olivier | 2w | 0 | 73s | 1 | 27w | 0 | 62s | 1 | 11w | 0 | 52s | 1 | 55w | 1 | 4 | 13 |
| Hengen Patrick | 36w | 0 | 52s | 0 | 57w | 1 | 54s | 0 | 65w | 1 | 60s | 1 | 46w | 1 | 4 | 11 |
| Jeitz Christian | 11s | 0 | 71w | 1 | 53s | 0.5 | 40s | 0 | 61w | 0 | 56w | 0 | 64s | 0.5 | 2 | 9 |
| Dohm M | 43s | 0 | 44w | 0 | 74s | 0 | 70w | 0 | --s | 1 | 71w | 1 | 53s | 0 | 2 | 5 |

M e M O

Generalversammlung des Differdinger Schachclubs

Freitag, den 13. September 1996 20:00 Uhr im Café Wampach



15. Challenge de la Ville de Differdange 10. Coupe Dr Jos Hoeltgen

Sonntag, den 15. September 1996
Sportzentrum Differdingen Oberkorn
Avenue du Parc des Sports
im grossen Saal im Kellergeschoss

Aufstellung der Differdinger Mannschaften: 14:00 Uhr
Wir werden voraussichtlich mit 9 - 10 Vierermannschaften antreten !

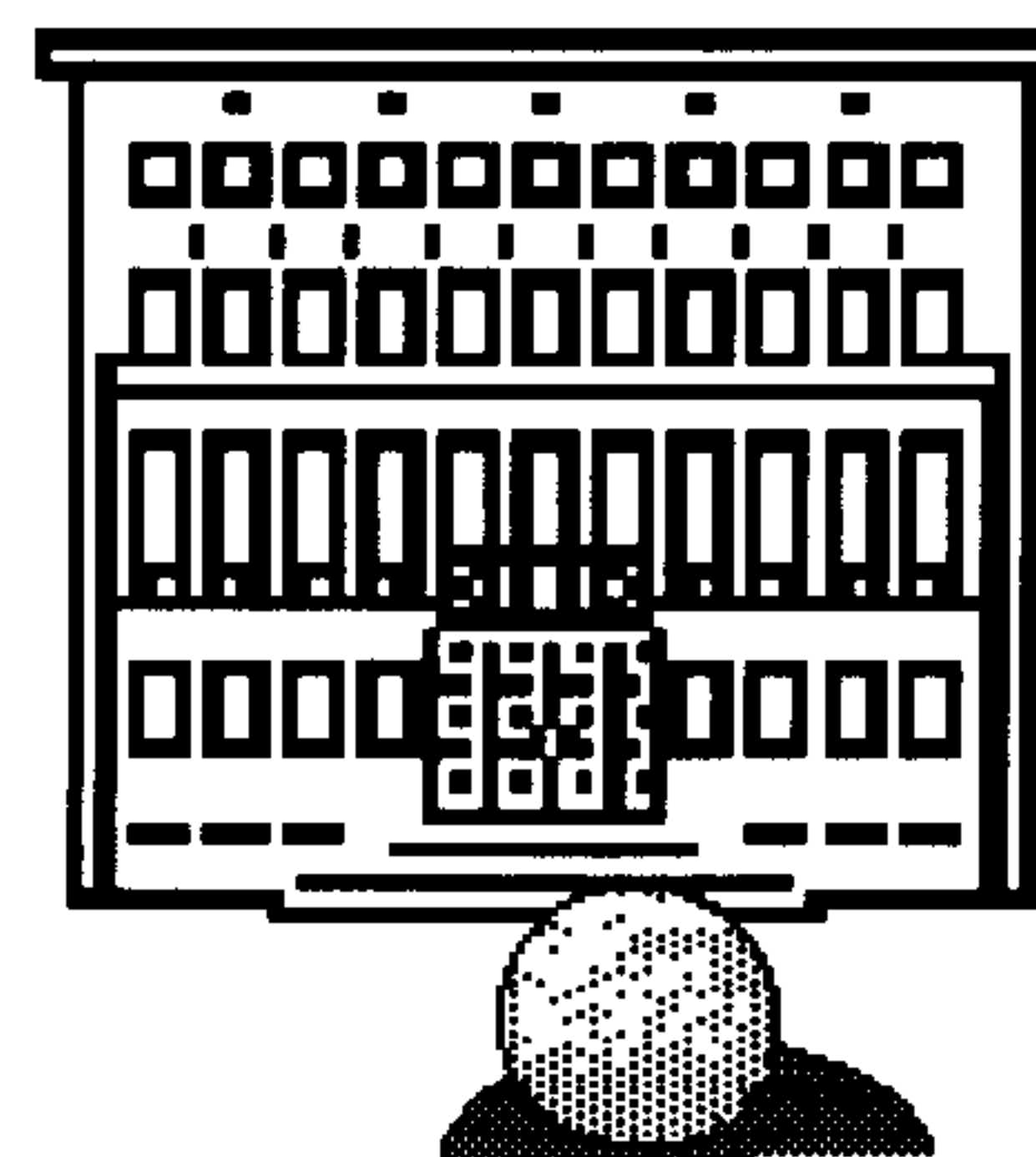

Sonntagmorgentraining

Am Ende der Sommerferien beginnt auch wieder die Schachsaison. Deshalb wird das Sonntagmorgentraining im Emile Mark Haus ab 15. September wieder stattfinden. Unsere Jugendspieler werden auch dieses Jahr wieder von einem Schachtrainer betreut. Doch das Sonntagmorgentraining erfreut sich auch immer grösserer Beliebtheit bei den anderen Spielern.



Maison Emile Mark 7, avenue de la Liberté Differdingen 10:00 - 12:00 Uhr
Der Schachtreff für Jung und Alt, für Anfänger und Fortgeschrittene - in 3 Sälen

Bagneux Open Intl U-16 04.-10.07.96

Vor kurzem beteiligten sich 4 luxemburgische Spieler an einem internationalen Turnier für Spieler U-16 in Bagneux bei Paris. Tom Weber (BON), sowie Joël Biewer (BIS) kamen mit je 4 Punkten auf Rang 37. Pierre Gengler (DIF) erreichte mit 3½ Zählern Platz 70, Brian Fage (BON) mit 3 Zählern Platz 85 bei insgesamt 126 Teilnehmern. Begleiterin der Jugendlichen war Micheline Dohm.

3. Rhein-Ahr-Mosel Jugend-Open in Nickenich (bei Koblenz) 07.09.96

Christian Jeitz Sieger der Kategorie U11

Am letzten Samstag, den 7.9.96, nahmen 10 Spieler aus Luxemburger Vereinen am 3. Rhein-Ahr-Mosel Jugend-Open in Nickenich teil. Die jungen Luxemburger erzielten ausgezeichnete Ergebnisse. So reichte Christian Jeitz in der Kategorie U11 in der letzten Runde ein Remis, um einen ungefährdeten Turniersieg mit 6½ aus 7 Punkten zu landen, während der erst 7jährige Philip Weber (ETT) in dieser Kategorie immerhin den 4. Platz bei 41 Teilnehmern erreichte! Zweite Plätze verbuchten Tom Weber (BON) in der Kategorie U13, sowie Christophe Schreiber (BON) in der Kategorie U17.

| U11 * - 1985 | 41 Teilnehmer | 7 R. | U13 * 1983-84 | 19 Teilnehmer | 7 R. | U15 * 1981-82 | 14 Teilnehmer | 7 R. |
|---------------------------|---------------|------|--------------------|---------------|------|------------------------|---------------|------|
| 1 Jeitz Christian | DIF | 6.5 | 1 Langrock Hannes | Leipzig | 5.5 | 1 Schenderowitsch M | Koblenz | 5.5 |
| 2 Kripfganz Michael | Leipzig | 6 | 2 Weber Tom | BON | 5.5 | 2 Zesch Ludwig | Leipzig | 5.5 |
| 3 Roos Stefan | Nickenich | 5.5 | 3 Schmalhofer Adam | K'lautern | 5.5 | 9 Gengler Pierre | DIF | 3.5 |
| 4 Weber Philip | ETT | 5.5 | 10 Fage Brian | BON | 4 | U17 * 1979-80 | 17 Teilnehmer | 7 R. |
| 6 Hansen Hervé | BON | 5 | 18 Engel Jérôme | BON | 2 | 1 Sanner Dennis | Lahnstein | 6.5 |
| 9 Daubenfeld Gilles | BON | 5 | | | | 2 Schreiber Christophe | BON | 6 |
| | | | | | | 9 Legrand Philippe | DIF | 3.5 |
| Insgesamt: 122 Teilnehmer | | | | | | | | |

Rhepa-Saar-Lor-Lux Turnier

Org: BCEE Lux in Schiffingen 13.7.96

Am 6. Juli 1996 organisierte die Sparkasse in Zusammenarbeit mit dem Schifflinger Schachclub ein Schnellschachturnier für Mannschaften aus dem Bankensektor sowie aus dem Staatsfinanzenbereich der 4 Länder Rheinland-Pfalz, Saarland, Lothringen und Luxemburg.

Aus Differdingen spielten Yves Schlüter und Jean Gras für die Post, Steve Breden für die Staatsfinanzen sowie Gast Spartz für die BGL.

Gewonnen hat Audun-le-Tiche vor der BCEE und der Post.

Athus Open

Zwischen Februar und Mai 1996 nahm Carlo Menghi am traditionellen Open des Athuser Schachclubs "Le Cavalier d'Or des 3 Frontières" teil.

Nach 7 Runden konnte Carlo sich den Turniersieg sichern. Zweiter wurde der Athuser Lokalmatador Guy Monaville.



Neulich Freitagabend: SiS

| | | |
|----|----------------|-----|
| 1 | Menghi Carlo | 8.0 |
| 2 | Ramdedovic D | 6.0 |
| 3 | Radecic | 6.0 |
| 4 | Kurgas | 6.0 |
| 5 | Goerens Paul | 5.5 |
| 6 | Hodzic Elvir | 5.0 |
| 7 | Bernard Raym | 4.0 |
| 8 | Hengen Patrick | 3.0 |
| 9 | Maack Arnold | 1.5 |
| 10 | Gengler Pierre | 1.0 |

Zeitmangel ? - dann eben Kurzpartien !

Sakirsjanov - Usmanov

1.e4 e5 2.♗f3 ♗c6 3.d4 exd4 4.♗xd4 ♖h4 5.♗b5 ♕c5 6.♖f3 ♘d8 7.♕f4 d6 8.♖g3 ♖f6 9.♗1c3 a6 10.♗xc7 1-0

Lazar - Glodeanu

1.e4 e5 2.♗f3 ♗c6 3.d4 exd4 4.♗xd4 ♗f6 5.♕c4 ♗xe4 6.♕xf7+ ♘xf7 7.♖h5+ g6 8.♖d5+ ♗g7 9.♗xc6 ♗f6 10.♕h6+ ♗xh6 11.♖d2+ ♗g7 12.♗xd8 1-0

Fraser - Taubenhaus

1.e4 e5 2.♗f3 ♗c6 3.d4 exd4 4.♗xd4 ♖h4 5.♗c3 ♗f6 6.♗f5 ♖h5 7.♕e2 ♖g6 8.♗h4 1-0



In den nächsten Infos werden wir sehen wie Elvir Hodzic im Open Intl de la Forge du Sud sowohl Mossong wie auch Scharz eine Lektion erteilt.

Die Info-Redaktion wird sicherlich kämpfen müssen um die vielen Mitglieder unseres Vereins auf eine Seite zu bekommen.

Wir raten jetzt schon die Anschaffung einer Lupe. Einige Mitglieder haben schon ein Kopiergerät gekauft - damit können sie prima Infos vergrößern.